



GOBIERNO DEL
ESTADO DE MÉXICO



EDOMÉX
DECISIONES FIRMES, RESULTADOS FUERTES.

"2023. Año del Septuagésimo Aniversario del Reconocimiento del Derecho al Voto de las Mujeres en México"

Rectoría

Ecatepec de Morelos, Estado de México,
a 6 de enero de 2023.

210C24010/05/2023

Doctor
Eduardo Gerardo Rosas González
Director de Fortalecimiento Institucional

Estimado doctor:

Envío a usted el cuarto informe de avance trimestral (octubre-diciembre) de las obras apoyadas con recursos del Fondo de Aportaciones Múltiples FAM 2022 en formato PDF y Excel, de la Universidad Estatal del Valle de Ecatepec, con la finalidad de dar atención al correo recibido el día 20 de diciembre del 2022 y cumplir con los avances de obras.

Agradezco de antemano su atención, a la vez que le envío un cordial saludo.

Atentamente
"Non nova, sed secus nova".



Maestro José Arturo Camacho Linares
Rector

C.C.P. C.P. Eder Josseman Castro Martínez, secretario Administrativo
Lcda. Mónica Zúñiga Salas jefa de la UIPE
Archivo/minutario
JACL/mzs

S.E.P.
DIRECCIÓN GENERAL DE EDUCACIÓN SUPERIOR
UNIVERSITARIA E INTERCULTURAL

RECEBIDO
11 ENE. 2023

DIRECCIÓN DE FORTALECIMIENTO
INSTITUCIONAL e/ANEXOS

Secretaría de Educación
Subsecretaría de Educación Superior y Normal
Dirección General de Educación Superior
Universidad Estatal del Valle de Ecatepec
Rectoría

2022

ANO

FAM
FONDO DE APORTACIONES MÚLTIPLES

DIRECCIÓN GENERAL DE EDUCACIÓN SUPERIOR UNIVERSITARIA
DIRECCIÓN DE FORTALECIMIENTO INSTITUCIONAL
SUBDIRECCIÓN DE FOMENTO INSTITUCIONAL/DEPARTAMENTO DE INFRAESTRUCTURA FÍSICA

2022
Diciembre

FECHA DE CORTE:

REPORTE DESCRIPTIVO DEL INFORME DE AVANCE MENSUAL

DATOS DE LA UNIVERSIDAD



Nombre: Universidad Estatal del Valle de Ecatepec

Entidad federativa: Estado de México

Clave Inst 911: 15MSU00237

Nombre: MONICA ZUNIGA SALAS
Cargo: JEFA DE LA UNIDAD DE INFORMACIÓN, PLANEACIÓN, PROGRAMACIÓN Y EVALUACIÓN
Teléfono: 01 (55) 5001-1400 EXT. 101, 204
Correo electrónico: luppe@unveve.edu.mx

RESPONSABLES

Nombre: C.P. EDER JOSSEMAN CASTRO MARTÍNEZ
Cargo: SECRETARIO ADMINISTRATIVO
Teléfono: 01 (55) 5001-1400 EXT. 104, 126
Correo electrónico: sadministracion@unveve.edu.mx

DATOS DEL AVANCE DEL PROYECTO

OBRA CONCLUIDA

Prioridad	Nombre del proyecto	Tipo de proyecto					Monto autorizado	Monto ejercido	Remanente	Alcance del proyecto en cuanto a espacios físicos, metros cuadrados y tipo de proyecto ¹			Acciones que sustentan el avance ²	Acciones por realizar	% de avance	Fechas ³		Observaciones	Si ya fue inaugurada					
		Obras de construcción	Empaquetamiento	Adaptaciones y mejoras	Mantenimiento	Proyecto sustentable				Especie/equipo	cantidad	metros cuadrados				¿Es susceptible de ser inaugurada? (Causas)	¿Cuenta con fotos del evento?		¿Cuándo y cuándo inauguró?	Entrega-Recepción (Acta finiquito)	Acta Administrativa de Entrega-Recepción	Monto de Acta Administrativa		
																							Inicio	Término
1	Adecuación y mejora de barda perimetral del conjunto universitario. Conclusión de un Edificio Multifuncional de laboratorios y Talleres e Impermeabilización y Mantenimiento de los Edificios de la Universidad Estatal del Valle de Ecatepec.	X	X				\$ 5,447,307.00	\$ 5,444,636.80	\$ 2,670.20	Espacio	1	220	N/A	1. Amarrado de varilla de 2 pulgadas y excavación del perimetro en la barda perimetral de conjunto universitario.	15%	21/12/22	Empresa ejecutora CONSTRUCCIÓN Pixa MSA de C.V	N/A	N/A	N/A	N/A	N/A	N/A	
		TOTAL	1	220																				
2	Adquisición de una Subestación Eléctrica para el Edificio de la Licenciatura en Gastronomía, Talleres y laboratorios.		X				\$ 1,600,000.00	\$ 1,399,648.12	\$ 351.88	Equipo	1		Adjudicación de una subestación	1. Instalación de cableado en ductos de la subestación.	100%	12/08/22	12/10/22	Concluido	N/A	N/A	N/A	N/A	SI	\$1,559,640.00
		TOTAL	1	0																				
3	Instalación de aires acondicionados		X				\$ 610,601.00	\$ 399,736.24	\$ 10,864.76	Aire acondicionado de 3	11		N/A	1. Colocación de equipos de aires acondicionados en las áreas necesarias.	100%	26/10/22	14/11/22	Concluido	N/A	N/A	N/A	N/A	SI	\$599,720.00
		TOTAL	6	0																				
4	Instalación de infraestructura de voz y datos.		X				\$ 2,000,000.00	\$ 1,584,078.76	\$ 15,923.24	Switch 48	7		N/A	1. Montaje e instalación de equipos de cableado tipo fibra optica en aulas y talleres de edificio de Centro de Computo	100%	28/10/22	15/11/22	Concluido	N/A	N/A	N/A	N/A	SI	\$1,964,060.52
		Acceso Point wifi	7		Controladora 100	1		Gabinete de piso profesional	1		Instalación de nodos	266												
						\$9,657,908.00	\$9,656,997.92	\$29,810.08																

MTRO. JOSÉ ARTURO CHAVEZ LINARES
Rector

Nombre y firma del Titular de la IES

C.P. EDER JOSSEMAN CASTRO MARTÍNEZ
Secretario Administrativo

Nombre y firma del Titular de Obras y Mantenimiento de la IES

1 Se capturan los espacios que caracterizan a la obra o proyecto. Se podrán anexar tantas filas como sea necesario.

2 En esta sección se redactará de forma breve y concisa los trabajos a realizar, mismos que se verán reflejados en el reporte fotográfico.

3 Es importante que las fechas de inicio y término estén actualizadas. Todas en dos dígitos: dd, mm y aa.

2022

AÑO

FAM

FONDO DE APORTACIONES MÚLTIPLES

DIRECCIÓN GENERAL DE EDUCACIÓN SUPERIOR UNIVERSITARIA
DIRECCIÓN DE FORTALECIMIENTO INSTITUCIONAL
SUBDIRECCIÓN DE FOMENTO INSTITUCIONAL/DEPARTAMENTO DE INFRAESTRUCTURA FÍSICA

Mes reportado

Diciembre 2022

FECHA DE CORTE:

REPORTE FOTOGRÁFICO DEL INFORME DE AVANCE MENSUAL

PRIORIDAD 1 Nombre de la obra: Adecuación y mejora de barda perimetral del conjunto universitario

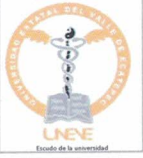

Porcentaje de avance

80%



CRÓQUIS DE LOCALIZACIÓN

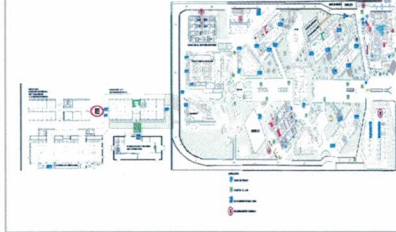

UBICACIÓN DE LA OBRA O PROYECTO

Av. Central s/n, esquina Leona Vicario, código postal 55210, colonia Valle de Anáhuac Sección A, Ecatepec de Morelos Estado de México.

FOTOS

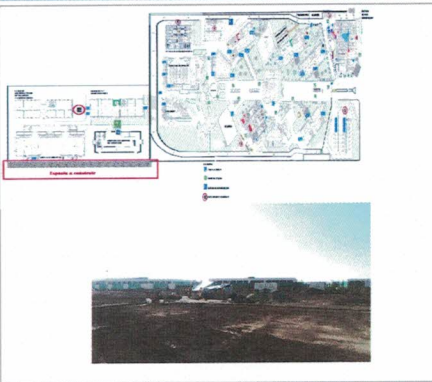

F1: Barda perimetral

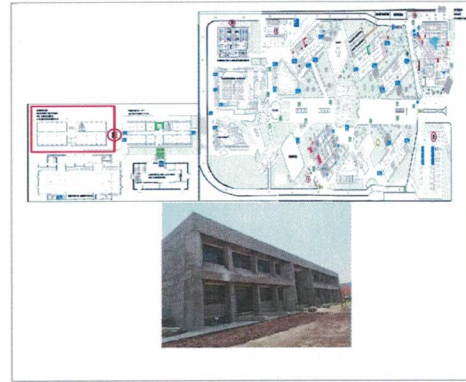

F2: ubicación de la Conclusión de un Edificio Multifuncional de Laboratorios y Talleres.

Comentarios de los trabajos realizados:

El Acto de Fallo de fecha de 11/10/2022 del número de Concurso IMIFE-184-12022, se estableció que la ejecución de los trabajos iniciase el 21 de diciembre finalizando a los 55 días naturales posteriores; la universidad está en espera que la empresa adjudicada concluya los trabajos pertinentes de las respectivas obras.

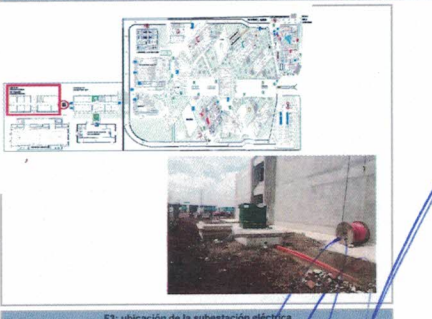

F3: ubicación de la subestación eléctrica



F4: ubicación de la impermeabilización

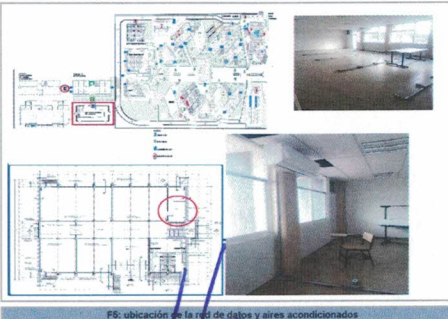

F5: ubicación de la red de datos y aires acondicionados

MTRO. JOSÉ ARTURO CAMACHO LINARES
Rece

Nombre y firma del Titular de la IES

C.P. EDER JOSSE VILLALBA MARTÍNEZ
Secretaría Administrativa

Nombre y firma del Titular de Obras y Mantenimiento de la IES

* Es muy importante que se anexe reporte fotográfico de todas las obras. Para ello se anexa una pestaña, se podrán copiar tantas pestañas como sea necesario. Para equipamiento, mantenimiento y adecuaciones, en especial se recomienda que se capture la misma toma, mismo ángulo y lugar para el antes, durante y después de la obra.