



GOBIERNO DEL
ESTADO DE MÉXICO



EDOMÉX
DECISIONES FIRMES, RESULTADOS FUERTES.

"2022. Año del Quincentenario de Toluca, Capital del Estado de México".

Rectoría

Ecatepec de Morelos, Estado de México,
a 5 de octubre de 2022.

210C24010/553/2022

Doctor
Eduardo Gerardo Rosas González
Director de Fortalecimiento Institucional

Estimado doctor:

Envío a usted el tercer informe de avance trimestral (julio-septiembre) de las obras apoyadas con recursos del Fondo de Aportaciones Múltiples FAM 2022 en formato PDF y Excel, de la Universidad Estatal del Valle de Ecatepec, con la finalidad de dar atención al correo recibido el día 30 de septiembre del presente año y cumplir con los avances de obras.

Agradezco de antemano su atención, a la vez que le envío un cordial saludo.

Atentamente
"Non nova, sed secus nova".

Maestro José Arturo Camacho Linares
Rector



C.C.P. C.P. Eder Josseman Castro Martínez, secretario Administrativo
Lcda. Mónica Zúñiga Salas jefa de la UIPPE
Archivo/minutario
JACL/mzs

Secretaría de Educación
Subsecretaría de Educación Superior y Normal
Dirección General de Educación Superior
Universidad Estatal del Valle de Ecatepec

Av. Central S/N Esq. Leona Vicario Col. Valle de Anáhuac Sección A
Ecatepec de Morelos, Estado de México C.P. 55210 Tel.: 50 01 14 00
www.uneve.edu.mx

2022



DIRECCIÓN GENERAL DE EDUCACIÓN SUPERIOR UNIVERSITARIA
DIRECCIÓN DE FORTALECIMIENTO INSTITUCIONAL
SUBDIRECCIÓN DE FOMENTO INSTITUCIONAL/DEPARTAMENTO DE INFRAESTRUCTURA FÍSICA

Septiembre 2022

FECHA DE CORTE:

REPORTE DESCRIPTIVO DEL INFORME DE AVANCE MENSUAL

DATOS DE LA UNIVERSIDAD

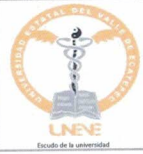

Nombre: **Universidad Estatal del Valle de Ecatepec**

Entidad federativa: Estado de México

Clave Inst 911: 15MSLU0231

RESPONSABLES

Planeación
Nombre: MONICA ZURIGA SALAS
Cargo: JEFA DE LA UNIDAD DE INFORMACIÓN, PLANEACIÓN, PROGRAMACIÓN Y EVALUACIÓN
Teléfono: 01 (55) 5001-1400 EXT. 101, 204
Correo electrónico: sipping@uneve.edu.mx

Obras y Mantenimiento
Nombre: C. P. EDER JOSSEMAN CASTRO MARTÍNEZ
Cargo: SECRETARIO ADMINISTRATIVO
Teléfono: 01 (55) 5001-1400 EXT. 104, 126
Correo electrónico: s.administracion@uneve.edu.mx

DATOS DEL AVANCE DEL PROYECTO

OBRA CONCLUIDA

Prioridad	Nombre del proyecto	Tipo de proyecto				Monto autorizado	Monto ejercido	Remanente	Alcance del proyecto en cuanto a espacios físicos, metros cuadrados y tipo de proyecto ¹			Acciones que sustentan el avance ²	Acciones por realizar	% de avance	Fechas ³		Observaciones	¿Es susceptible de ser inaugurada? (Causas)	Si ya fue inaugurada		Cuenta con Actas			
		Obra de continuidad	Equipamiento	Adquisición y mejora	Mantenimiento				Proyecto sustantivo	Espacio/equipo	cantidad				metros cuadrados	Inicio			Término	¿Cuenta con fotos del evento?	¿Quién y cuándo inauguró?	Entrega- Recepción (Acta finiquito)	Acta Administrativa de Entrega- Recepción	Monto de Acta Administrativa
1	Adecuación y mejora de barda perimetral del conjunto universitario.	X				\$ 1,848,474.00	\$ -	\$ 1,848,474.00	Espacio	1	220	N/A	N/A	0%	01/04/22	30/12/22	En proceso de la designación del contratista para la ejecución de la obra por parte del IMIFE	N/A	N/A	N/A	N/A	N/A	N/A	
									TOTAL	1	220													
2	Adquisición de una Subestación Eléctrica para el Edificio de la Licenciatura en Gastronomía, Talleres y laboratorios.	X				\$ 1,600,000.00	\$ 1,559,640.00	\$ 40,360.00	Equipo	1	0	Adjudicación de una subestación	1 Instalación de cableado en ductos de la subestación.	100%	12/08/22	12/10/22	Concluida	N/A	N/A	N/A	N/A	N/A	N/A	
									TOTAL	1	0													
3	Impermeabilización y Mantenimiento de los Edificios de la Universidad Estatal del Valle de Ecatepec		X			\$ 924,237.00	\$ -	\$ 924,237.00	Edificio A de la Licenciatura en Logística Aeroportuaria	1	1155.00	N/A	N/A	0%	01/04/22	30/12/22	En proceso de la designación del contratista para la ejecución de la obra por parte del IMIFE	N/A	N/A	N/A	N/A	N/A	N/A	
									Edificio B de la Licenciatura en Acupuntura Rehabilitadora	1	1160.00													
									TOTAL	2	2315													
4	Instalación de aires acondicionados	X				\$ 610,601.00	\$ -	\$ 610,601.00	Aire acondicionado de 3	11	0	N/A	N/A	0%	01/04/22	30/12/22	En proceso de emisión de fallo de la ICMTPI07	N/A	N/A	N/A	N/A	N/A	N/A	
									TOTAL	6	0													
5	Instalación de infraestructura de datos	X				\$ 2,000,000.00	\$ -	\$ 2,000,000.00	Switch 48	7	0	N/A	N/A	0%	01/04/22	30/12/22	En proceso de emisión de fallo de la ICMTPI08	N/A	N/A	N/A	N/A	N/A	N/A	
									Access Point wifi	7	0													
									Controladora 100	1	0													
									Gabinete de piso profesional	1	0													
									Instalación de nodos	266	0													
									TOTAL	282	0													
6	P.N Conclusión de un Edificio Multifuncional de laboratorios y Talleres	X				\$ 2,674,596.00	\$ -	\$ 2,674,596.00	Area Docente	1	120.96	N/A	N/A	0%	01/04/22	30/12/22	En proceso de la designación del contratista para la ejecución de la obra por parte del IMIFE	N/A	N/A	N/A	N/A	N/A	N/A	
									Aula 1	1	60.48													
									Aula 2	1	60.48													
									Aula 3	1	60.48													
									Aula 4	1	60.48													
									Aula 5	1	60.48													
									Aula 6	1	60.48													
									Aula 7	7	60.48													
									Taller Gastronomía 1	2	23.94													
									Taller Gastronomía 2	2	120.96													
									Taller de Panadería	1	15.84													
									Area de Demostración	1	60.48													
									Taller Química en Alimentos	1	60.48													
									Restaurante	1	120.96													
									TOTAL	20	947													
						\$9,657,308.00	\$7,559,640.00	\$8,098,268.00																

MTRO. JOSÉ ARTURO CAMACHO VILLALBA
Director

Nombre y firma del Titular de IES

C. P. EDER JOSSEMAN CASTRO MARTÍNEZ
Secretario Administrativo

Nombre y firma del Titular de Obras y Mantenimiento de la IES

1 Se capturarán los espacios que caracterizan a la obra o proyecto. Se podrán anexar tanto las obras sea necesario.
2 En esta sección se redactará de forma breve y concisa los trabajos a realizar, mismos que se serán reflejados en el reporte fotográfico.
3 Es importante que las fechas de inicio y término estén actualizadas. Todas en dos dígitos, dd, mm y aa.

3

2022

AÑO

FAM
FONDO DE APORTACIONES MÚLTIPLES

DIRECCIÓN GENERAL DE EDUCACIÓN SUPERIOR UNIVERSITARIA
DIRECCIÓN DE FORTALECIMIENTO INSTITUCIONAL
SUBDIRECCIÓN DE FOMENTO INSTITUCIONAL/DEPARTAMENTO DE INFRAESTRUCTURA FÍSICA

Mes reportado

Septiembre 2022

FECHA DE CORTE:

REPORTE FOTOGRÁFICO DEL INFORME DE AVANCE MENSUAL

PRIORIDAD **1** Nombre de la obra: **Adecuación y mejora de barda perimetral del conjunto universitario**

CROQUIS DE LOCALIZACIÓN

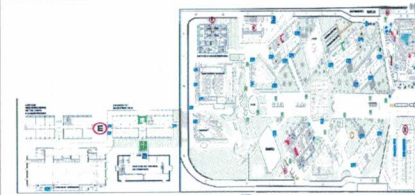
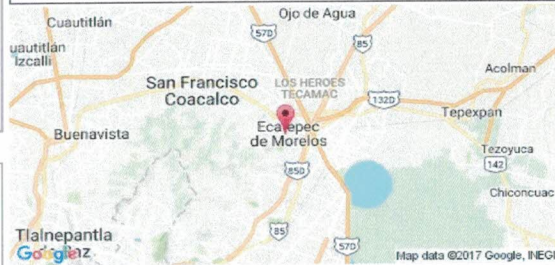

UBICACIÓN DE LA OBRA O PROYECTO

Av. Central s/n, esquina Leona Vicario, código postal 55210, colonia Valle de Anáhuac Sección A. Ecatepec de Morelos Estado de México.

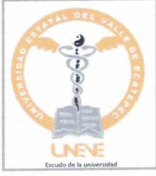

Porcentaje de avance

20%

FOTOS

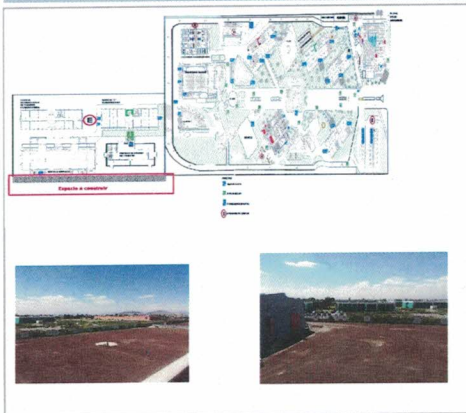

F1: Barda perimetral

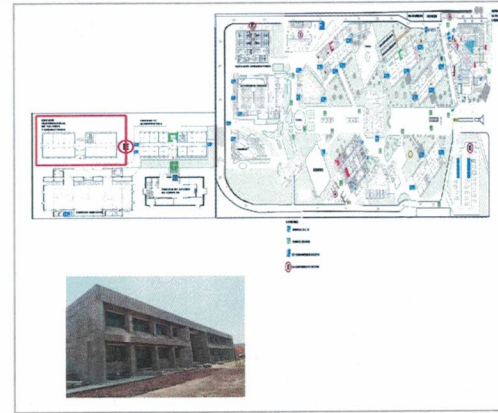

F2: ubicación de la Conclusión de un Edificio Multifuncional de Laboratorios y Talleres.

Comentarios de los trabajos realizados:
Algunos de los proyectos se encuentran en proceso para la designación del contratista para la ejecución de la obra por parte del IMIFE; se han realizado reuniones y minutas de trabajo con esta institución, para la realización del catálogo de obra y otras cuestiones pertenecientes a los trámites administrativos de esta institución. Por otra parte, el 28 de septiembre del presente año se llevó a cabo la junta de aclaraciones con el Instituto Mexiquense de la Infraestructura Física Educativa.



F3: ubicación de la subestación eléctrica

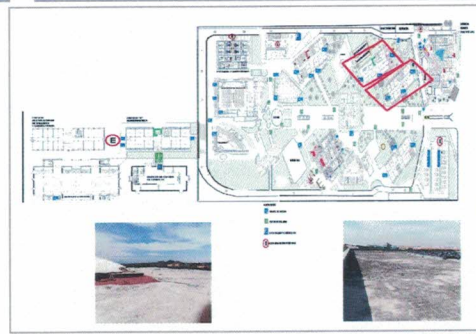

F4: ubicación de la impermeabilización

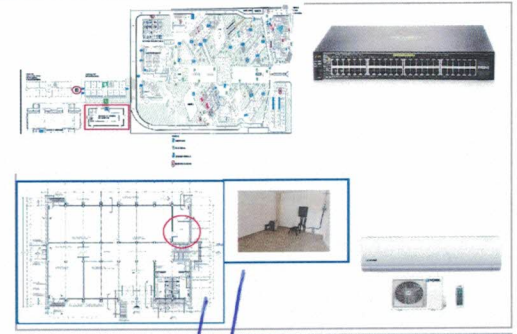

F5: ubicación de la red de datos y aires acondicionados

MTRO. JOSÉ ARTURO RAMACHOLINARES
Rector
Nombre y firma del Titular de la IES

C.P. EDEN ROSSETTI CASTRO MARTÍNEZ
Secretaría Administrativa
Nombre y firma del Titular de Obras y Mantenimiento de la IES

* Es muy importante que se anexe reporte fotográfico de todas las obras. Para ello se anexa una pestaña, se podrán copiar tantas pestañas como sea necesario. Para equipamiento, mantenimiento y adecuaciones, en especial, se recomienda que se capture la misma toma, mismo ángulo y lugar para el antes, durante y después de la obra.

46