



GOBIERNO DEL
ESTADO DE MÉXICO



EDOMÉX
DECISIONES FIRMES, RESULTADOS FUERTES.

"2022. Año del Quincentenario de Toluca, Capital del Estado de México".

Rectoría

Ecatepec de Morelos, Estado de México,
a 5 de julio de 2022.

210C24010/391/2022

Doctor
Eduardo Gerardo Rosas González
Director de Fortalecimiento Institucional

Estimado doctor:

Envío a usted el segundo informe de avance trimestral (abril-julio) de las obras apoyadas con recursos del Fondo de Aportaciones Múltiples FAM 2022 en formato PDF y Excel, de la Universidad Estatal del Valle de Ecatepec, con la finalidad de dar atención al oficio Núm. 511/2022-0826-22 y cumplir con los avances de obras.

Agradezco de antemano su atención, a la vez que le envío un cordial saludo.



Atentamente
"Non nova, sed secus nova".

Maestro José Arturo Camacho Linares
Rector



C.C.P. C.P. Eder Josseman Castro Martínez, secretario Administrativo
Mónica Zúñiga Salas jefa de la UIPPE
Archivo/minutario
JACL/mzs

Handwritten signature/initials

Secretaría de Educación
Subsecretaría de Educación Superior y Normal
Dirección General de Educación Superior
Universidad Estatal del Valle de Ecatepec

Av. Central S/N Esq. Leona Vicario Col. Valle de Anáhuac Sección A
Ecatepec de Morelos, Estado de México C.P. 55210 Tel.: 50 01 14 00
www.uneve.edu.mx

2022

AÑO

FAM
FONDO DE APORTACIONES MÚLTIPLES

DIRECCIÓN GENERAL DE EDUCACIÓN SUPERIOR UNIVERSITARIA
DIRECCIÓN DE FORTALECIMIENTO INSTITUCIONAL
SUBDIRECCIÓN DE FOMENTO INSTITUCIONAL/DEPARTAMENTO DE INFRAESTRUCTURA FÍSICA

JULIO 2022

FECHA DE CORTE:

REPORTE DESCRIPTIVO DEL INFORME DE AVANCE MENSUAL

DATOS DE LA UNIVERSIDAD



Nombre: Universidad Estatal del Valle de Ecatepec

Entidad federativa: Estado de México

Clave Inst 911.15MSU0923T

RESPONSABLES

Planeación
Nombre: MONICA ZUÑIGA SALAS
Cargo: JEFA DE LA UNIDAD DE INFORMACIÓN, PLANEACIÓN, PROGRAMACIÓN Y EVALUACIÓN
Teléfono: 01 (55) 5001-1400 EXT. 101, 204
Correo electrónico: uppe@uneve.edu.mx

Obras y Mantenimiento
Nombre: C.P. EDER JOSSEMAN CASTRO MARTINEZ
Cargo: SECRETARIO ADMINISTRATIVO
Teléfono: 01 (55) 5001-1400 EXT. 104, 126
Correo electrónico: s.administracion@uneve.edu.mx

DATOS DEL AVANCE DEL PROYECTO

OBRA CONCLUIDA

Prioridad	Nombre del proyecto	Tipo de proyecto					Monto autorizado	Monto ejercido	Remanente	Alcance del proyecto en cuanto a espacios físicos, metros cuadrados y tipo de proyecto ¹			Acciones que sustentan el avance ²	Acciones por realizar	% de avance	Fechas ³		Observaciones	OBRA CONCLUIDA								
		Obras de continuidad	Equipamiento	Adecuaciones y mejoras	Mantenimiento	Proyecto sustentable				Espacio/equipo	cantidad	metros cuadrados				Acciones que sustentan el avance ²	Acciones por realizar		% de avance	Inicio	Término	Observaciones	¿Es susceptible de ser inaugurada? (Causas)	Si ya fue inaugurada		Cuenta con Actas	
																								¿Cuenta con fotos del evento?	¿Quién y cuándo inauguró?	Entrega-Recepción (Acta finiquito)	Acta Administrativa de Entrega-Recepción
1	Adecuación y mejora de barda perimetral del conjunto universitario.		X				\$ 1,848,474.00	\$ -	\$ 1,848,474.00	Espacio		756	n/a	n/a	0%	01/04/22	30/12/22	En espera de la liberación de los recursos por parte de la Dirección General de Inversión del GEM.	n/a	n/a	n/a	n/a	n/a	n/a			
										TOTAL	0	756															
2	Adquisición de una Subestación Eléctrica para el Edificio de la Licenciatura en Gastronomía, Talleres y laboratorios.		X				\$ 1,600,000.00	\$ -	\$ 1,600,000.00	Equipo		1	n/a	n/a	0%	01/04/22	30/12/22	En espera de la liberación de los recursos por parte de la Dirección General de Inversión del GEM.	n/a	n/a	n/a	n/a	n/a	n/a			
										TOTAL	1	0															
3	Impermeabilización y mantenimiento de los Edificios de la Universidad Estatal del Valle de Ecatepec			X			\$ 924,237.00	\$ -	\$ 924,237.00	Espacio		25617.00	n/a	n/a	0%	04/04/22	30/12/22	En espera de la liberación de los recursos por parte de la Dirección General de Inversión del GEM.	n/a	n/a	n/a	n/a	n/a	n/a			
										TOTAL	0	0															
4	Instalación de aires acondicionados		X				\$ 610,601.00	\$ -	\$ 610,601.00	Aire acondicionado de 3		11	n/a	n/a	0%	01/04/22	30/12/22	En espera de la liberación de los recursos por parte de la Dirección General de Inversión del GEM.	n/a	n/a	n/a	n/a	n/a	n/a			
										TOTAL	0	0															
5	Instalación de infraestructura de datos		X				\$ 2,000,000.00	\$ -	\$ 2,000,000.00	Switch 48		7	n/a	n/a	0%	01/04/22	30/12/22	En espera de la liberación de los recursos por parte de la Dirección General de Inversión del GEM.	n/a	n/a	n/a	n/a	n/a	n/a			
										Access Point wifi		7															
										Controladora 100		1															
										Gabinete de piso profesional		1															
										Instalación de nodos		266															
										TOTAL	282	0															
6	P.N Conclusión de un Edificio Multifuncional de laboratorios y Talleres		X				\$ 2,674,596.00	\$ -	\$ 2,674,596.00	Espacio		1636.00	n/a	n/a	0%	01/04/22	30/12/22	En espera de la liberación de los recursos por parte de la Dirección General de Inversión del GEM.	n/a	n/a	n/a	n/a	n/a	n/a			
										TOTAL	0	1636															
							\$9,657,908.00	\$0.00	\$9,657,908.00																		

MTRO. JOSÉ ARTURO CAMACHO LINARES
Revisor

Nombre y firma del Titular de la IES

C.P. EDER JOSSEMAN CASTRO MARTINEZ
Secretario Administrativo

Nombre y firma del Titular de Obras y Mantenimiento de la IES

2022

AÑO

FAM

FONDO DE APORTACIONES MÚLTIPLES

DIRECCIÓN GENERAL DE EDUCACIÓN SUPERIOR UNIVERSITARIA
DIRECCIÓN DE FORTALECIMIENTO INSTITUCIONAL
SUBDIRECCIÓN DE FOMENTO INSTITUCIONAL/DEPARTAMENTO DE INFRAESTRUCTURA FÍSICA

Mes reportado

JULIO 2022

FECHA DE CORTE:

REPORTE FOTOGRÁFICO DEL INFORME DE AVANCE MENSUAL



Porcentaje de avance

0%

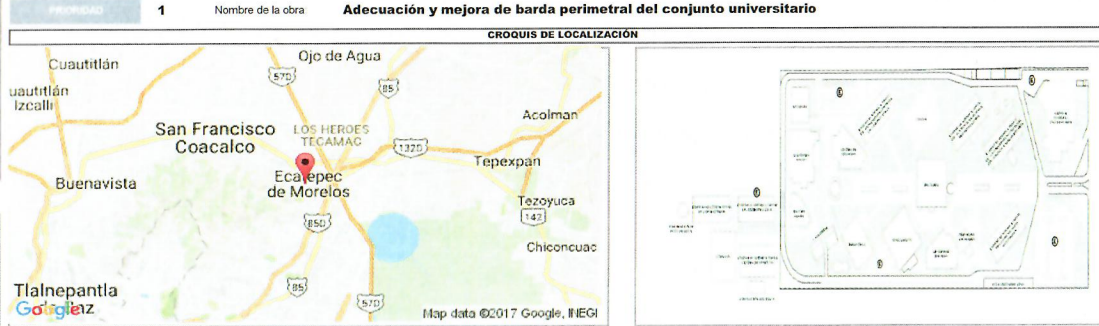

CROQUIS DE LOCALIZACIÓN

UBICACIÓN DE LA OBRA O PROYECTO

Av. Central s/n, esquina Leona Vicario, código postal 55210, colonia Valle de Anáhuac Sección A, Ecatepec de Morelos Estado de México.

FOTOS

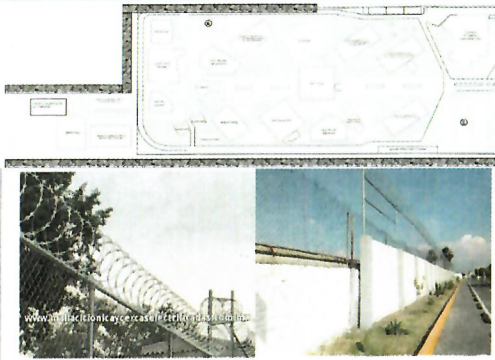

F1: Barda perimetral



F2: ubicación de la Conclusión de un Edificio Multifuncional de Laboratorios y Talleres.

Comentarios de los trabajos realizados:

En espera de la liberación de los recursos por parte de la Dirección General de Inversión del GEM.



F3: ubicación de la subestación eléctrica

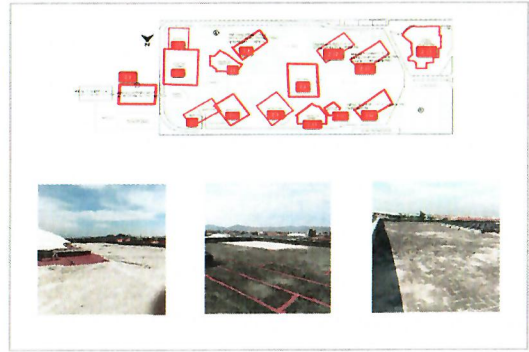

F4: ubicación de la impermeabilización

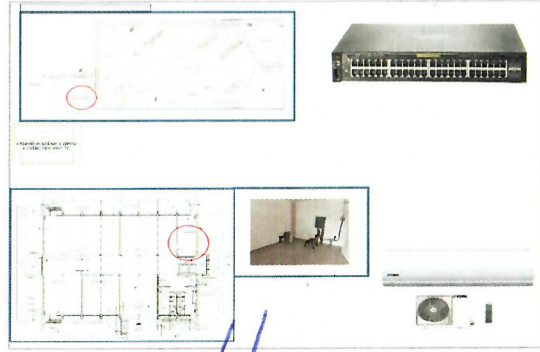

F5: ubicación de la red de datos y aires acondicionados

Mtro. JOSÉ ARTURO SANJACO LINARES
Rector

Nombre y firma del Titular de la IES

C.P. EDEN JOSÉ BAIDAL CASTRO MARTÍNEZ
Secretario Administrativo

Nombre y firma del Titular de Obras y Mantenimiento de la IES

* Es muy importante que se anexe reporte fotográfico de todas las obras. Para ello se anexa una pestaña, se podrán copiar tantas pestañas como sea necesario. Para equipamiento, mantenimiento y adecuaciones, en especial, se recomienda que se capture la misma toma, mismo ángulo y lugar para el antes, durante y después de la obra.