



GOBIERNO DEL
ESTADO DE MÉXICO



EDOMÉX
DECISIONES FIRME, RESULTADOS FUERTES.

"2021. Año de la Consumación de la Independencia y la Grandeza de México".

Ecatepec, Estado de México
7 de enero de 2021

210C24000/014/2021

Asunto: **Cuarto Avance FAM 2020**

Doctor
Isaías Elizarraraz Alcaraz
Director de Fortalecimiento Institucional

Estimado doctor:

Envié a usted el **Cuarto Avance del Programa de Fondo de Aportaciones Múltiples del ejercicio 2020 (FAM)** de la Universidad Estatal del Valle de Ecatepec; con la finalidad de dar atención al correo electrónico del día 07 de enero de 2021 y cumplir con los avances de obras.

Anticipo mi agradecimiento, a la vez que le envío un cordial saludo.

Atentamente
"Non nova, sed suda nova"

Mtro. José Arturo Camacho Linares
Rector



C.c.p. Mtra. Maribel Góngora Espinosa. Subsecretaria de Educación Superior y Normal.
Archivo/minutario
JACUMZS/nivh

Secretaría de Educación
Subsecretaría de Educación Superior y Normal
Dirección General de Educación Superior
Universidad Estatal del Valle de Ecatepec

2020

AÑO



FONDO DE APORTACIONES MÚLTIPLES

DIRECCIÓN GENERAL DE EDUCACIÓN SUPERIOR UNIVERSITARIA
DIRECCIÓN DE FORTALECIMIENTO INSTITUCIONAL
SUBDIRECCIÓN DE FOMENTO INSTITUCIONAL DEPARTAMENTO DE INFRAESTRUCTURA FÍSICA

Dic. 2020

FECHA DE CORTE

REPORTE DESCRIPTIVO DEL INFORME DE AVANCE MENSUAL

DATOS DE LA UNIVERSIDAD

Nombre: Universidad Estatal del Valle de Ecatepec

Entidad federativa: Estado de México

Ciudad: Ecatepec de Morelos



RESPONSABLES

Obra y Mantenimiento

Nombre: C.P. EDER JOSEMAN CASTRO MARTINEZ

Cargo: SECRETARIO ADMINISTRATIVO

Teléfono: 01 (55) 5001-1400 EXT. 104, 126

Correo electrónico: a.administracion@uneve.edu.mx

DATOS DEL AVANCE DEL PROYECTO

Prioridad	Nombre del proyecto	Tipo de proyecto				Monto autorizado	Monto ejercido	Remanente	Alcance del proyecto en cuanto a espacios físicos, metros cuadrados y tipo de proyecto 1			Acciones que sustentan el avance 2	Acciones por realizar	% de avance	Fechas 3		Observaciones	Si ya fue inaugurada		Cuenta con Actas		
		Otra de continuidad	Equipamiento	Adecuaciones y mejoras	Mantenimiento				Proyecto sustentable	Espacio/equipo	cantidad				metros cuadrados	Inicio		Termino	¿Es susceptible de ser inaugurada? (Causas)		¿Cuenta con fotos del evento?	¿Cuenta con fotos del evento?
1	2ª ETAPA DE LA CONSTRUCCIÓN Y EQUIPAMIENTO DE UN EDIFICIO MULTIFUNCIONAL DE LABORATORIOS Y TALLERES	X				\$ 4,786,155.00	\$	\$ 4,786,155.00		1	2100.00		En espera del contrato firmado por la empresa y el IMFE	Por lo anterior el recurso esta comprometido, con contrato se otorgara el anticipo del 30% del contrato de la obra	0%	01/12/20	30/03/21	Se solicitó a la Secretaría de Finanzas del Estado de México el oficio de autorización de los recursos para su liberación ante la Dirección de Finanzas del GEM. Seguimos en espera del citado oficio. La Secretaría de Finanzas del Gobierno del Estado de México, a través de la Unidad de Planeación, Programación y Asignación de los Recursos; Se Creó la Liberación de los recursos ante la Dirección General de Planeación del Estado de México, mediante el resultado de eme- dic. 2020. EL IMFE Concluyó el concurso licitatorio otorgando el contrato de obra, compromiendo el recurso. La obra se inició el 01/12/2020, en anticipo hasta la firma del contrato.				
	TOTAL					\$4,786,155.00	\$0.00	\$4,786,155.00		0	0.00											

M.RO. JOSÉ ARTURO CAMACHO JIMÉNEZ

Nombre y firma del Titular de la IES

C.P. EDER JOSEMAN CASTRO MARTINEZ

Nombre y firma del Titular de Obras y Mantenimiento de la IES

1 Se capturan los espacios que caracterizan a la obra o proyecto. Se podrán anexar tanto fotos como video necesario.
2 En esta sección se redactara de forma breve y concisa los trabajos a realizar, mismos que deberán reflejados en el reporte fotográfico.
3 Es importante que las fechas de inicio y término estén actualizadas. Todas en dos dígitos, así: febr/19 aa.



Porcentaje de avance

0%

PRIMORDIA 1

Nombre de la obra:

2º ETAPA DE LA CONSTRUCCIÓN Y EQUIPAMIENTO DE UN EDIFICIO MULTIFUNCIONAL DE LABORATORIOS Y TALLERES.

REPORTE FOTOGRAFICO DEL INFORME DE AVANCE MENSUAL

CROQUIS DE LOCALIZACIÓN

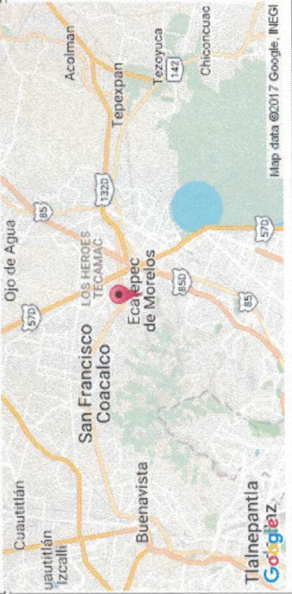

Estación del Metro Ecattepec

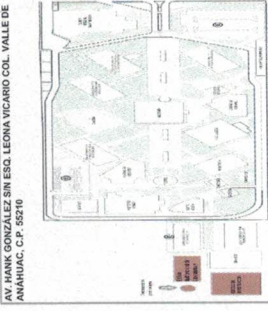

UBICACIÓN DE LA OBRA O PROYECTO

AV HANK GONZÁLEZ S/N ESQ. LEONA VICARIO COL. VALLE DE ANAHUAC, C.P. 55210

FOTOS



F1: Fachada principal

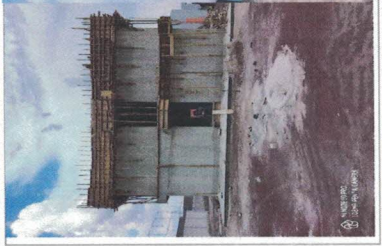

F2: lateral



F3: Fachada posterior

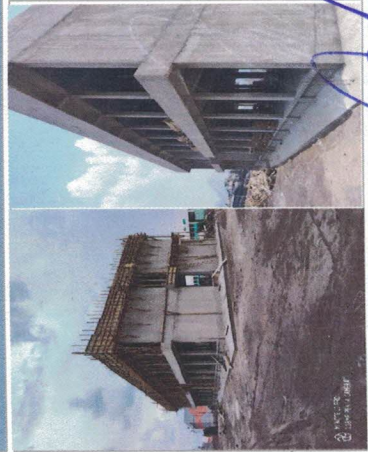

F4: Entrada

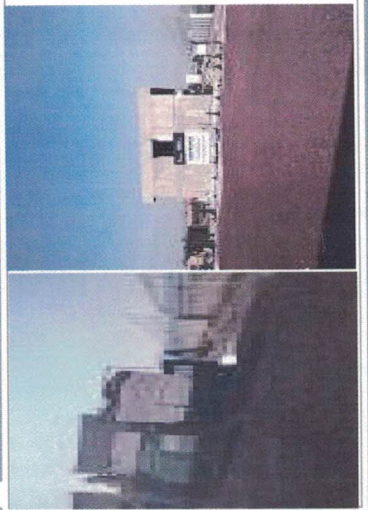

F5: Interior de aula

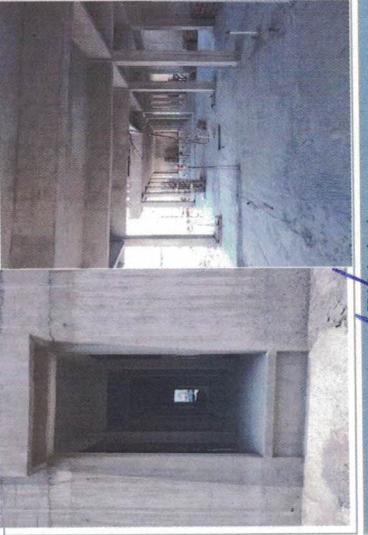

Comentarios de los trabajos realizados:

Se solicitó a la Secretaría de Finanzas del Estado de México el oficio de autorización de los recursos para su liberación ante la Dirección General de Finanzas y Cobranza del Estado de México, en espera del citado oficio. La Secretaría de Finanzas y Cobranza del Estado de México turnó a la Secretaría de la Uruera, el oficio de Autorización y Asignación de los Recursos; Se gestionó la Liberación de los recursos antes de ene. dic. 2020; El IMIFE Concluyó el GEM, mediante ministración de recursos antes de ene. dic. 2020; El IMIFE Concluyó el concurso licitatorio para el contrato de obra, comprometiéndolo el recurso; la UNEVE tiene pendiente el 30% de anticipo hasta la firma del contrato.

MITRO, JOSE ARTURO CAMACHO LUNA

Nombre y firma del titular de la IES

C.P. JUAN JOSÉ MARTÍNEZ

Nombre y firma del Titular de Obras y Mantenimiento de la IES

* Es muy importante que se anexe reporte fotográfico de todas las obras. Para ello se anexa una pastilla, se podrán copiar tantas pastillas como sea necesario. Para equipamiento, mantenimiento y adecuaciones, en especial, se recomienda que se capture la misma en el mismo ángulo y lugar para el antes, durante y después de la obra.