



GOBIERNO DEL  
ESTADO DE MÉXICO



**EDOMÉX**  
DECISIONES FIRMES. RESULTADOS FUERTES.

2020. "Año de Laura Méndez de Cuenca; emblema de la mujer Mexiquense".

Ecatepec de Morelos, Estado de México  
9 de Abril de 2020.

210C24010/270/2020

**Doctor Isaías Elizarraras Alcaraz**  
**Director de Fortalecimiento Institucional de la DGESU SEP.**

Estimado doctor:

Con el propósito de dar cumplimiento a los avances de obra, adjunto al presente los informes correspondientes al primer trimestre de las obras apoyadas con Recursos Federales del Programa "Fondo de Aportaciones Múltiples" Nivel Superior; de los Ejercicios Fiscales 2019 y 2020 de la Universidad Estatal del Valle de Ecatepec.

Anticipo mi agradecimiento, a la vez que le envío un cordial saludo.

Atentamente  
*"Non nova, sed secus nova"*

**Lic. Alfonso Huesca Ruiz**  
**Titular de la Abogacía General y Equidad de Género**

C.c.p. **Dra. Carmen Enequina Rodríguez Armenta**, Directora General de Educación Superior Universitaria SEP.  
Archivo/Minutario  
JACL/MZS/nivh

Secretaría de Educación  
Subsecretaría de Educación Superior y Normal  
Dirección General de Educación Superior  
Universidad Estatal del Valle de Ecatepec

Av. Central S/N Esq. Leona Vicario Col. Valle de Anáhuac Sección A  
Ecatepec de Morelos, Estado de México C.P. 55210 Tel.: 50 01 14 00



2019

FAM

DIRECCION GENERAL DE EDUCACION SUPERIOR UNIVERSITARIA  
DIRECCION DE DESARROLLO INSTITUCIONAL  
SUBDIRECCION DE CONTROL INSTITUCIONAL Y ADMINISTRATIVO DE INVESTIGACIONES Y PROYECTOS

Menor periodo  
MARZO 2020  
FECHA DE CONTROL



100%  
Porcentaje de avance

1 Nombre de la obra

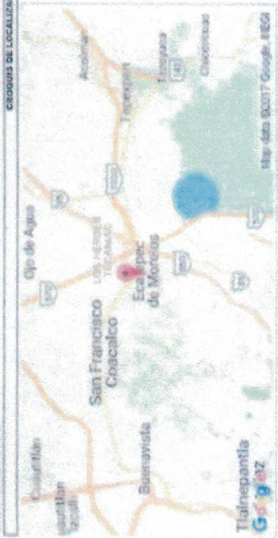

CONSTRUCCION DE UN EDIFICIO MULTIFUNCIONAL DE LABORATORIOS Y TALLERES CON EQUIPAMIENTO (OBRA NUEVA)



Fachada Principal de la Edifici6n

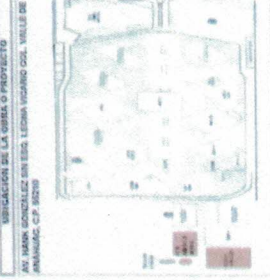

UBICACION DE LA OBRA O PROYECTO

AS. MUN. LOCALIDAD DE ESTE. LEONIA TORRES COL. VILLES DE AMANUAC. CP. 65209

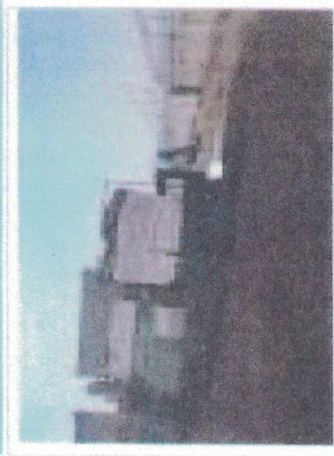

F.1 Fachada principal

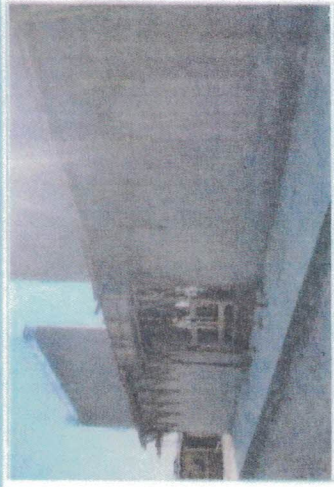

F.2 Exterior

Comentarios de los trabajos realizados:  
Con la Autorizaci6n de Pago AP-326967 la UNEVE Libre el 60% de los recursos destinados para esta obra, ante la Tesoreria del Gobierno del Estado de Coahuila, en respuesta que el Instituto Mexicano de la Infraestructura Financiera (IMIFE) emiti6 el Comprobante de Obra IMIFE-SSO-CC-12019. Inicialmente la Obra se inici6 con el pago de anticipo con la transacci6n Bancaria folio 21305463215.  
Se cubri6 el pago de la primera estimaci6n, la obra ya alcanz6 el 77% en su primera Etapa.  
Se cubri6 el pago de la segunda estimaci6n, la obra ya alcanz6 el 67% en su primera Etapa.



F.3 Fachada principal



F.4 Exterior

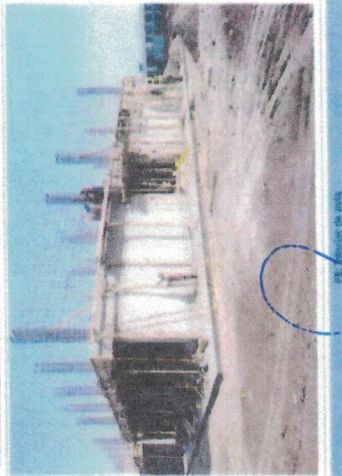

F.5 Exterior de obra

Nombre y firma del Titular de la SES

[Signature]

Nombre y firma del Titular de Obras y Mantenimiento de la SES

[Signature]

\* Es muy importante que se anexe reporte fotogr6fico de todas las obras. Para ello se anexa una planilla, se pueden cargar tantas planillas como sea necesario. Para equipamiento, mantenimiento y adecuaciones, en especial, se recomienda que se capture la misma trama, mismo 6ngulo y lugar para el antes, durante y despues de la obra.