



"2018. Año del Bicentenario del Natalicio de Ignacio Ramírez Calzada, El Nigromante".

ALA

205BG10000/723/2018
Ecatepec, Estado de México, a 10 de septiembre de 2018

DOCTOR
ISAÍAS ELIZARRARAS ALCARAZ
DIRECTOR DE FORTALECIMIENTO
INSTITUCIONAL DE LA DGESU SEP.
PRESENTE



En atención a su oficio Núm. 511-3/2018.-0887 adjunto al presente el informe de avance mensual correspondiente al mes de agosto del presente año de las obras apoyadas con Recursos Federales del Programa "Fondo de Aportaciones Múltiples" Nivel Superior; Ejercicio Fiscal 2017 y 2018 de la Universidad Estatal del Valle de Ecatepec.

Mucho agradeceré sus comentarios al respecto, además de aprovechar la oportunidad para enviarle un cordial saludo.



ATENTAMENTE
"Non nova, sed secus nova"

[Signature]
M. EN A. JORGE ELEAZAR GARCÍA MARTÍNEZ
RECTOR



ANEXA
LCD.

C.c.p
Dr. Salvador A. Malo Álvarez, Director General de Educación Superior Universitaria SEP.- Presente
M. en AP. Isabel González Riestra, Jefa del Departamento de Sistemas de Información SEP.- Presente

Secretaría de Educación
Subsecretaría de Educación Media Superior y Superior
Dirección General de Educación Superior
Universidad Estatal del Valle de Ecatepec



Ciudad de México, a 04 de septiembre de 2018
Oficio Núm. 511-3/2018.-0887

M. EN A. JORGE ELEAZAR GARCÍA MARTÍNEZ
RECTOR
UNIVERSIDAD ESTATAL DEL VALLE DE ECATEPEC
PRESENTE

En relación a su atento Oficio No. 205BG10000/655/2018, mediante el cual envía los informes de avance de las obras apoyadas a través de recursos del Fondo de Aportaciones Múltiples 2017 y 2018, así como las Actas de Entrega-Recepción de los ejercicios fiscales 2015 y 2016, de la institución que dignamente dirige, correspondientes al mes de julio de 2018.

Comunico a usted, que como resultado de la revisión a los documentos anexos al oficio arriba citado, la Dirección General de Educación Superior Universitaria a través de esta Dirección de Fortalecimiento Institucional, ha tomado nota y actualizado sus registros, quedando de la siguiente forma:

FAM 2017							
No.	Obra	Monto autorizado	Monto ejercido	Remanente	% avance físico	Fecha inicio	Fecha término
1	Unidad Académica edificio de dos plantas para aulas última Etapa de Gerontología.	24,335.07	24,335.07	0.00	100.00	09/10/16	01/03/18
2	Segunda Etapa del Edificio para el Centro de Computo de 1 planta.	4,700,000.00	4,699,985.43	14.57	100.00	09/10/17	01/03/18
3	Tercera Etapa del Gimnasio edificio de una planta incluye vestidores de mujeres y hombres, cancha de basquetbol, tribunas 6 bodegas, sanitarios, vestíbulo. (1)	3,000,000.00	2,005,000.00	995,000.00	70.00	09/10/17	01/03/18
Total		7,724,335.07	6,729,320.50	995,014.57	90.00		

(1) Pendiente el pago de la tercera y última estimación

Para la obra No. 3, se observa que la fecha de término ya está vencida, favor de actualizarla.

FAM 2018							
No.	Obra	Monto autorizado	Monto ejercido	Remanente	% avance físico	Fecha inicio	Fecha término
1	Tercera Etapa de la Construcción de un Centro de Cómputo. (1)	6,000,000.00	0.00	6,000,000.00	0.00	01/08/18	30/12/18
2	Mantenimiento al Edificio de la Clínica Integral Universitaria (pintura Int. Ext. Impermeabilización, cristales, albañilería, en pisos y plafón). (2)	1,615,780.46	0.00	1,615,780.46	0.00	01/08/18	30/12/18
3	Sustitución y Colocación de 86 Luminarias dobles con baterías y paneles solares. (3)	2,064,000.00	0.00	2,064,000.00	0.00	01/08/18	30/12/18
Total		9,679,780.46	0.00	9,679,780.46	0.00		

SEP

SECRETARÍA DE
EDUCACIÓN PÚBLICA



Subsecretaría de Educación Superior
Dirección General de Educación Superior Universitaria
Dirección de Fortalecimiento Institucional

Oficio Núm. 511-3/2018.-0887

- (1) Se encuentra en firma el contrato de obra. Derivado de que es una obra de continuidad se destinará el contrato a la misma constructora una vez firmado el contrato.
- (2) Se encuentra en firma el contrato de obra. Al término de la firma de contrato se dará inicio con el mantenimiento
- (3) Se encuentra en firma el contrato de obra. Al término de la firma de contrato se dará inicio con la sustitución de luminarias.

En el Reporte Fotográfico, es importante que en el apartado "Croquis de Localización", se señale la ubicación específica a intervenir; así mismo en el recuadro "Referencia de Fotos en Croquis", esté presente la referencia a cada fotografía representada y en la "Ubicación de la obra o proyecto", favor de incluir la dirección postal de la obra, tal y como se indica en el "Instructivo de llenado del informe de Avance FAM 2018".

Agradezco el envío de las Actas Administrativas de Entrega-Recepción, con lo que se da por concluido el seguimiento Académico-Administrativo de las siguientes obras:

Año	Prioridad	Obra
2015	1	Construcción del Centro de Investigación de Ingeniería Industrial, para la DES Tecnológica.
2015	2	Gimnasio 1 edificio de una planta incluye vestidores de mujeres y hombres, cancha de basquetbol, tribunas, 6 bodegas, sanitarios, vestíbulo.
2016	1	Edificio para el Centro de Computo 1 de una planta.

Finalmente, le comento que el FAM, al tratarse de recursos federales, deberán sujetarse a lo establecido en La Ley de Disciplina Financiera de las Entidades Federativas y los Municipios en su Artículo 17, que a la letra dice:

"Las Entidades Federativas, a más tardar el 15 de enero de cada año, deberá reintegrar a la Tesorería de la Federación las transferencias Federales etiquetadas que, al 31 de diciembre del ejercicio fiscal inmediato anterior, no hayan sido devengadas por sus Entes Públicos.

Sin perjuicio de lo anterior, las transferencias federales etiquetadas que, al 31 de diciembre del ejercicio fiscal inmediato anterior se hayan comprometido y aquellas devengadas pero que no hayan sido pagadas, deberán cubrir los pagos respectivos a más tardar durante el primer trimestre del ejercicio fiscal siguiente, o bien, de conformidad con el calendario de ejecución establecido en el convenio correspondiente; una vez cumplido el plazo referido, los recursos remanentes deberán reintegrarse a la Tesorería de la Federación, a más tardar dentro de los 15 días naturales siguientes".

SEP

SECRETARÍA DE
EDUCACIÓN PÚBLICA



Subsecretaría de Educación Superior
Dirección General de Educación Superior Universitaria
Dirección de Fortalecimiento Institucional

Oficio Núm. 511-3/2018.-0887

Sin otro particular, reciba mis más cordiales saludos.

ATENTAMENTE



S.E.P.

ISAÍAS ELIZARRARAZ ALCARAZ
DIRECTOR DIRECCIÓN DE FORTALECIMIENTO
INSTITUCIONAL

Turno: 2304-18

c.c.p. Dr. Rodolfo Tuirán, Subsecretario de Educación Superior. - Presente
Dr. Salvador A. Malo Álvarez, Director General de Educación Superior Universitaria. - Presente
M. en G. Fidel Nuci Herrera, Secretario Administrativo de la Universidad Estatal del Valle de Ecatepec. - Presente

Av. Universidad No. 1200, 5º. Piso Sección 21, Col. Xoco, Benito Juárez, C.P. 03330, Ciudad de México.
Tel (55) 3600-2511 Ext. 65644, <http://www.dgesu.sep.gob.mx>

IFAR/CIM/cesm/ver

2018

AÑO

FAM FONDO DE APORTACIONES MÚLTIPLES

DIRECCIÓN GENERAL DE EDUCACIÓN SUPERIOR UNIVERSITARIA
DIRECCIÓN DE FORTALECIMIENTO INSTITUCIONAL
SUBDIRECCIÓN DE FOMENTO INSTITUCIONAL/DEPARTAMENTO DE INFRAESTRUCTURA FÍSICA

Mes reportado
Agosto-2018
FECHA DE CORTE:

REPORTE DESCRIPTIVO DEL INFORME DE AVANCE MENSUAL

DATOS DE LA UNIVERSIDAD

Nombre: Universidad Estatal del Valle de Ecatepec

Entidad federativa: Estado de México

Clave Inst 911: 15MSU0923T



Nombre: M. EN G. E. ELIAS OMAR SALCEDO MARTÍNEZ

Cargo: JEFE DE LA UNIDAD DE INFORMACIÓN, PLANEACIÓN, PROGRAMACIÓN Y EVALUACIÓN

Teléfono: 01 (55) 5001-1400 EXT. 101, 204

Correo electrónico: uppe@unve.edu.mx

RESPONSABLES

Nombre: M. EN G. E. FIDEL NUCI HERRERA

Cargo: SECRETARIO ADMINISTRATIVO

Teléfono: 01 (55) 5001-1400 EXT. 104, 139

Correo electrónico: aadministracion@unve.edu.mx

DATOS DEL AVANCE DEL PROYECTO

OBRA CONCLUIDA

Table with columns: Prioridad, Nombre del proyecto, Tipo de proyecto, Monto autorizado, Monto ejercido, Remanente, Alcance del proyecto, Acciones que sustentan el avance, Acciones por realizar, % de avance, Fechas, Observaciones, ¿Es susceptible de ser inaugurada?, Cuenta con fotos del evento?, ¿Quién y cuándo inauguró?, Entrega-Recepción (Acta firmio), Acta Administrativa de Entrega-Recepción, Monto de Acta Administrativa.

M. EN A. JORGE ELIAS OMAR SALCEDO MARTÍNEZ
Nombre y firma del Titular de la IES

M. EN G. E. FIDEL NUCI HERRERA
Nombre y firma del Titular de Obras y Mantenimiento de la IES

1 Se capturara los espacios que caracterizan a la obra o proyecto. Se podrá anexar tanta filas como sea necesario.
2 En esta sección se redactara de forma breve y concisa los trabajos a realizar, mismos que se vean reflejados en el reporte fotográfico.
3 Es importante que las fechas de inicio y término estén actualizadas. Todos los dígitos: dd, mm y aa.

2018

AÑO

FAM

FONDO DE APORTACIONES MÚLTIPLES

DIRECCIÓN GENERAL DE EDUCACIÓN SUPERIOR UNIVERSITARIA
DIRECCIÓN DE FORTALECIMIENTO INSTITUCIONAL
SUBDIRECCIÓN DE FORTALECIMIENTO INSTITUCIONAL, DEPARTAMENTO DE INFRAESTRUCTURA FÍSICA

Mes reportado
Agosto-2018

FECHA DE CORTE:

REPORTE FOTOGRÁFICO DEL INFORME DE AVANCE MENSUAL



Porcentaje de avance

0%

1 Nombre de la obra **3ª Etapa de la Construcción de un Centro de Cómputo**



CROQUIS DE LOCALIZACIÓN



Estacion del Metro Ecatepec Fachada Principal de la Entrada



UBICACION DE LA OBRA O PROYECTO

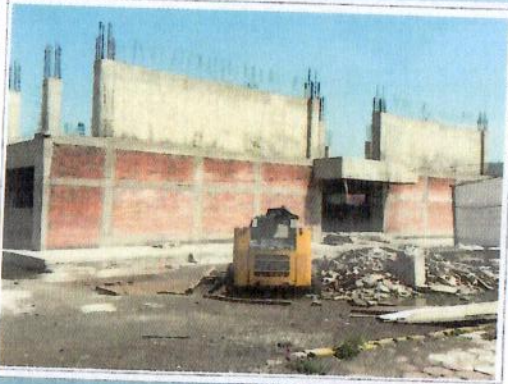

F1: Fachada principal



F2: lateral



F3: Fachada posterior



F4: Entrada

Comentarios de los trabajos realizados:
PENDIENTE POR INICIO DE LA 3ª ETAPA



F5: Interior de aula

M. EN. JOSÉ ELEAZAR GARCÍA MARTÍNEZ
Nombre y firma del Titular de la IES

M. EN. G. E. PIOTEL NUCI HERRERA
Nombre y firma del Titular de Obras y Mantenimiento de la IES

* Es muy importante que se anexe reporte fotográfico de todas las obras. Para ello se anexa una pestanía, se podrán copiar tantas pestanías como sea necesario. Para equipamiento, mantenimiento y adecuaciones en especial, se recomienda que se capture la misma toma, mismo ángulo y lugar para el antes, durante y después de la obra

2018

AÑO

FAM
FONDO DE APORTACIONES MÚLTIPLES

DIRECCIÓN GENERAL DE EDUCACIÓN SUPERIOR UNIVERSITARIA
DIRECCIÓN DE FORTALECIMIENTO INSTITUCIONAL
SUBDIRECCIÓN DE FOMENTO INSTITUCIONAL DEPARTAMENTO DE INFRAESTRUCTURA FÍSICA

Mes reportado

01/08/2018

FECHA DE CORTE

REPORTE FOTOGRÁFICO DEL INFORME DE AVANCE MENSUAL

PROYECTO 6 Nombre de la obra

Mantenimiento al Edificio de la Clínica Integral Universitaria (Pintura Int. Ext. Impermeabilización, Cristales, Albañilería en pisos y plafón).

GRUPOS DE LOCALIZACIÓN



Porcentaje de avance

0%

AV HANK GONZALEZ SIN ESQ. LEONA VICARIO COL. VALLE DE ANAHUAC, C.P. 55230



F1: Fachada principal



F2: lateral

Comentarios de los trabajos realizados:
PENDIENTE POR LA FIRMA DEL CONTRATO DE CSRA



F3: Fachada posterior



F4: Entrada



F5: Interior de sala

M. ENRIQUE LEAZAR GARCÍA MARTÍNEZ
Nombre y firma del Titular de la IES

M. G. E. FOEL NÚÑEZ HERRERA
Nombre y firma del Titular de Obras y Mantenimiento de la IES

* Es muy importante que se anexe reporte fotográfico de todas las obras. Para ello se anexa una pestaña, se podrán copiar tantas pestañas como sea necesario. Para equipamiento, mantenimiento y adecuaciones, en especial, se recomienda que se capture la misma toma, mismo ángulo y lugar para el antes, durante y después de la obra

2018

AÑO

FAM

FONDO DE APORTACIONES MÚLTIPLES

DIRECCIÓN GENERAL DE EDUCACIÓN SUPERIOR UNIVERSITARIA
DIRECCIÓN DE FORTALECIMIENTO INSTITUCIONAL
SUBDIRECCIÓN DE FOMENTO INSTITUCIONAL DEPARTAMENTO DE INFRAESTRUCTURA FÍSICA

Mes reportado

Agosto -2018

FECHA DE CORTE:

REPORTE FOTOGRÁFICO DEL INFORME DE AVANCE MENSUAL

7

Nombre de la obra

Sustitución y Colocación de 86 Luminarias dobles con baterías y Paneles Solares

CROQUIS DE LOCALIZACIÓN



Porcentaje de avance

0%

FOTOS

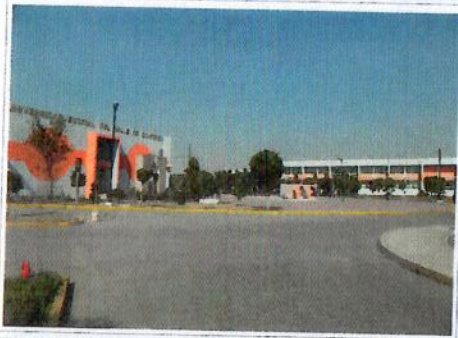

F1: Fachada principal



F2: lateral

Comentarios de los trabajos realizados:

PENDIENTE POR LA FIRMA DEL CONTRATO DE OBRA

Fecha:



F3: Fachada posterior



F4: Entrada



F5: Interior de aula

M. EN A. FIDEL NUÑEZ HERRERA

Nombre y firma del Titular de la IES

M. EN G. FIDEL NUÑEZ HERRERA

Nombre y firma del Titular de Obras y Mantenimiento de la IES

* Es muy importante que se anexe reportes fotográficos de todas las obras. Para ello se anexa una pestaña, se podrán copiar tantas pestañas como sea necesario. Para equipamiento, mantenimiento y adecuaciones, en especial, se recomienda que se capture la misma toma, mismo ángulo y lugar para el antes, durante y después de la obra



Ciudad de México, a 04 de septiembre de 2018
Oficio Núm. 511-3/2018.-0887

M. EN A. JORGE ELEAZAR GARCÍA MARTÍNEZ
RECTOR
UNIVERSIDAD ESTATAL DEL VALLE DE ECATEPEC
PRESENTE

En relación a su atento Oficio No. 205BG10000/655/2018, mediante el cual envía los informes de avance de las obras apoyadas a través de recursos del Fondo de Aportaciones Múltiples 2017 y 2018, así como las Actas de Entrega-Recepción de los ejercicios fiscales 2015 y 2016, de la institución que dignamente dirige, correspondientes al mes de julio de 2018.

Comunico a usted, que como resultado de la revisión a los documentos anexos al oficio arriba citado, la Dirección General de Educación Superior Universitaria a través de esta Dirección de Fortalecimiento Institucional, ha tomado nota y actualizado sus registros, quedando de la siguiente forma:

FAM 2017							
No.	Obra	Monto autorizado	Monto ejercido	Remanente	% avance físico	Fecha inicio	Fecha término
1	Unidad Académica edificio de dos plantas para aulas última Etapa de Gerontología.	24,335.07	24,335.07	0.00	100.00	09/10/16	01/03/18
2	Segunda Etapa del Edificio para el Centro de Computo de 1 planta.	4,700,000.00	4,699,985.43	14.57	100.00	09/10/17	01/03/18
3	Tercera Etapa del Gimnasio edificio de una planta incluye vestidores de mujeres y hombres, cancha de basquetbol, tribunas 6 bodegas, sanitarios, vestíbulo. (1)	3,000,000.00	2,005,000.00	995,000.00	70.00	09/10/17	01/03/18
Total		7,724,335.07	6,729,320.50	995,014.57	90.00		

(1) Pendiente el pago de la tercera y última estimación

Para la obra No. 3, se observa que la fecha de término ya está vencida, favor de actualizarla.

FAM 2018							
No.	Obra	Monto autorizado	Monto ejercido	Remanente	% avance físico	Fecha inicio	Fecha término
1	Tercera Etapa de la Construcción de un Centro de Cómputo. (1)	6,000,000.00	0.00	6,000,000.00	0.00	01/08/18	30/12/18
2	Mantenimiento al Edificio de la Clínica Integral Universitaria (pintura Int. Ext. Impermeabilización, cristales, albañilería, en pisos y plafón). (2)	1,615,780.46	0.00	1,615,780.46	0.00	01/08/18	30/12/18
3	Sustitución y Colocación de 86 Luminarias dobles con baterías y paneles solares. (3)	2,064,000.00	0.00	2,064,000.00	0.00	01/08/18	30/12/18
Total		9,679,780.46	0.00	9,679,780.46	0.00		

SEP

SECRETARÍA DE
EDUCACIÓN PÚBLICA



Subsecretaría de Educación Superior
Dirección General de Educación Superior Universitaria
Dirección de Fortalecimiento Institucional

Oficio Núm. 511-3/2018.-0887

- (1) Se encuentra en firma el contrato de obra. Derivado de que es una obra de continuidad se destinará el contrato a la misma constructora una vez firmado el contrato.
- (2) Se encuentra en firma el contrato de obra. Al término de la firma de contrato se dará inicio con el mantenimiento
- (3) Se encuentra en firma el contrato de obra. Al término de la firma de contrato se dará inicio con la sustitución de luminarias.

En el Reporte Fotográfico, es importante que en el apartado "Croquis de Localización", se señale la ubicación específica a intervenir; así mismo en el recuadro "Referencia de Fotos en Croquis", esté presente la referencia a cada fotografía representada y en la "Ubicación de la obra o proyecto", favor de incluir la dirección postal de la obra, tal y como se indica en el "Instructivo de llenado del informe de Avance FAM 2018".

Agradezco el envío de las Actas Administrativas de Entrega-Recepción, con lo que se da por concluido el seguimiento Académico-Administrativo de las siguientes obras:

Año	Prioridad	Obra
2015	1	Construcción del Centro de Investigación de Ingeniería Industrial, para la DES Tecnológica.
2015	2	Gimnasio 1 edificio de una planta incluye vestidores de mujeres y hombres, cancha de basquetbol, tribunas, 6 bodegas, sanitarios, vestíbulo.
2016	1	Edificio para el Centro de Computo 1 de una planta.

Finalmente, le comento que el FAM, al tratarse de recursos federales, deberán sujetarse a lo establecido en La Ley de Disciplina Financiera de las Entidades Federativas y los Municipios en su Artículo 17, que a la letra dice:

"Las Entidades Federativas, a más tardar el 15 de enero de cada año, deberá reintegrar a la Tesorería de la Federación las transferencias Federales etiquetadas que, al 31 de diciembre del ejercicio fiscal inmediato anterior, no hayan sido devengadas por sus Entes Públicos.

Sin perjuicio de lo anterior, las transferencias federales etiquetadas que, al 31 de diciembre del ejercicio fiscal inmediato anterior se hayan comprometido y aquellas devengadas pero que no hayan sido pagadas, deberán cubrir los pagos respectivos a más tardar durante el primer trimestre del ejercicio fiscal siguiente, o bien, de conformidad con el calendario de ejecución establecido en el convenio correspondiente; una vez cumplido el plazo referido, los recursos remanentes deberán reintegrarse a la Tesorería de la Federación, a más tardar dentro de los 15 días naturales siguientes".

SEP

SECRETARÍA DE
EDUCACIÓN PÚBLICA



Subsecretaría de Educación Superior
Dirección General de Educación Superior Universitaria
Dirección de Fortalecimiento Institucional

Oficio Núm. 511-3/2018.-0887

Sin otro particular, reciba mis más cordiales saludos.

ATENTAMENTE



S. E. P.

ISAÍAS ELIZARRARAZ ALCARAZ
DIRECCIÓN DE FORTALECIMIENTO
INSTITUCIONAL
DIRECTOR

Turno: 2304-18

c.c.p. Dr. Rodolfo Tuirán, Subsecretario de Educación Superior. - Presente
Dr. Salvador A. Malo Álvarez, Director General de Educación Superior Universitaria. - Presente
M. en G. Fidel Nuci Herrera, Secretario Administrativo de la Universidad Estatal del Valle de Ecatepec. - Presente

Av. Universidad No. 1200, 5º. Piso Sección 21, Col. Xoco, Benito Juárez, C.P. 03330, Ciudad de México,
Tel (55) 3600-2511 Ext. 65644. <http://www.dgesu.sep.gob.mx>