



"2019. Año del Centésimo Aniversario Luctuoso de Emiliano Zapata Salazar. El Caudillo del Sur".

210C24010/346/2019
Ecatepec, Estado de México,
a 05 de abril de 2019

DOCTOR
ISAÍAS ELIZARRARAS ALCARAZ
DIRECTOR DE FORTALECIMIENTO
INSTITUCIONAL DE LA DGE SU SEP.
P R E S E N T E

S. E. P. *Impresos y CD.*
DIRECCIÓN GENERAL DE EDUCACIÓN
SUPERIOR UNIVERSITARIA
RECEBIDO
09 APR 2019 14:30
DIRECCIÓN DE FORTALECIMIENTO
INSTITUCIONAL

Con el propósito de dar cumplimiento a los avances del FAM 2018, adjunto al presente el informe mensual correspondiente al mes de Marzo del presente año de las obras apoyadas con Recursos Federales del Programa "Fondo de Aportaciones Múltiples" Nivel Superior; Ejercicio Fiscal 2018 de la Universidad Estatal del Valle de Ecatepec.

Mucho agradeceré sus comentarios al respecto, además de aprovechar la oportunidad para enviarle un cordial saludo.

A T E N T A M E N T E

"Non nova, sed secus nova"

M. EN A. JORGE ELEAZAR GARCÍA MARTÍNEZ

RECTOR

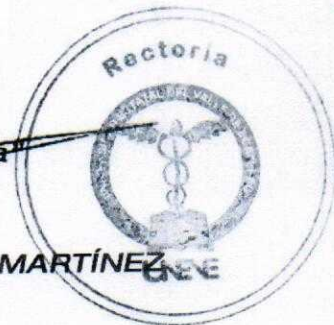

C.c.p. Dra. Carmen Enequina Rodríguez Armenta, Directora General de Educación Superior Universitaria SEP.- Presente

Secretaría de Educación
Subsecretaría de Educación Media Superior y Superior
Dirección General de Educación Superior
Universidad Estatal del Valle de Ecatepec

2018



DIRECCIÓN GENERAL DE EDUCACIÓN SUPERIOR UNIVERSITARIA
DIRECCIÓN DE FORTALECIMIENTO INSTITUCIONAL
SUBDIRECCIÓN DE FOMENTO INSTITUCIONAL DEPARTAMENTO DE INFRAESTRUCTURA FÍSICA

Mes reportado
Marzo-2019
FECHA DE CORTE

REPORTE DESCRIPTIVO DEL INFORME DE AVANCE MENSUAL

DATOS DE LA UNIVERSIDAD



Nombre: **Universidad Estatal del Valle de Ecatepec**

Entidad federativa: Estado de México

Clave Inst 011 15M5U029T

RESPONSABLES

Planes y Programas
Nombre: M EN G E ELIAS OMAR SALCEDO MARTINEZ
Cargo: JEFE DE LA UNIDAD DE INFORMACION, PLANEACION, PROGRAMACION Y EVALUACION
Telefono: 01 (55) 5001-1400 EXT 101, 204
Correo electrónico: espp@unve.edu.mx

Obras y Mantenimiento
Nombre: M EN G E FIDEL NUCI HERRERA
Cargo: SECRETARIO ADMINISTRATIVO
Telefono: 01 (55) 5001-1400 EXT 104, 128
Correo electrónico: a.administracion@unve.edu.mx

DATOS DEL AVANCE DEL PROYECTO

OBRA CONCLUIDA

Prioridad	Nombre del proyecto	Tipo de proyecto				Monto autorizado	Monto ejercido	Remanente	Alcance del proyecto en cuanto a espacios físicos, metros cuadrados y tipo de proyecto ¹			Acciones que sustentan el avance ²	Acciones por realizar	% de avance	Fechas ³		Observaciones	¿Es susceptible de ser inaugurada? (Causas)	Si ya fue inaugurada			
		Clave de contabilidad	Equipamiento	Asignaciones y mejoras	Mantenimiento				Proyecto sustentable	Espacio/equipo	cantidad				metros cuadrados	Inicio			Término	Entrega- Recepción (Acta final)	Acta Administrativa de Entrega- Recepción	Monto de Act Administrativ
GLOBAL DEL PROYECTO																						
1	3ª Etapa de la Construcción de un Centro de Cómputo	X				\$ 6,000,000.00	\$ 6,000,000.00	\$		1	1179.00	SE ENTREGÓ EL SIN DE ANTICIPO DEL COMPRADOR DE OBRA, SE PUDO LA 3RA ETAPA	PAGO DE LAS ESTIMACIONES CONFORME EL AVANCE DE OBRA	90%	15/11/18	30/03/19	INICIÓ LA 3RA ETAPA				PENDIENTE	\$6,000,000.00
										TOTAL	1	1179										
6	Mantenimiento al Edificio de la Clínica Integral Universitaria (pintura int. Ext. Impermeabilización, cristales, albañilería en pisos y plafón.		X			\$ 1,615,780.46	\$ 1,615,780.46	\$ 0	1.00	1	580	SE INICIÓ CON LA FACHADA LA OBRA DE MANTENIMIENTO SE CONCLUYÓ CON LOS TRABAJOS DE MANTENIMIENTO	PENDIENTE EL ACTA DE RECEPCIÓN	100%	01/10/18	30/12/18	CONCLUYÓ EL MANTENIMIENTO	SI			PENDIENTE	\$1,615,780.46
										TOTAL	1	580										
7	Sustitución y Colocación de 86 Luminarias dobles con baterías y Paneles Solares		X			\$ 2,064,000.00	\$ 2,064,000.00	\$		1	1260.00	SE ADJUDICÓ EL CONTRATO AL PROVEEDOR GANADOR DE LA LICITACIÓN	PENDIENTE EL PAGO DEL ANTICIPO EL PROVEEDOR SE COMPROMETIÓ A ENTREGAR CON FECHA DE 30 DE DICIEMBRE 2018	100%	15/11/18	30/12/18	SE CONCLUYÓ CON LA COLOCACIÓN DE LAS LUMINARIAS.	SI			PENDIENTE	\$2,064,000.00
										TOTAL	1	1260										
						\$9,679,780.46	\$9,679,780.46	\$0.00														

M. EN A. JORGE ELIAS OMAR GARCIA MARTINEZ

Nombre y firma del Titular de la IES

M. EN G. E. FIDEL NUCI HERRERA

Nombre y firma del Titular de Obras y Mantenimiento de la IES

1 Se capturan los espacios que caracterizan a la obra o proyecto. Se podrán anexar fotos como sea necesario.

2 En esta sección se refleja de forma breve y concisa los trabajos a realizar, mismos que se verán reflejados en el reporte fotográfico.

3 Es importante que las fechas de inicio y término estén actualizadas. Todas en dos dígitos, dd, mm y aa.

2018

FAM
FONDO DE APORTACIONES MÚLTIPLES

DIRECCIÓN GENERAL DE EDUCACIÓN SUPERIOR UNIVERSITARIA
DIRECCIÓN DE FORTALECIMIENTO INSTITUCIONAL
SUBDIRECCIÓN DE FORTALECIMIENTO INSTITUCIONAL DEPARTAMENTO DE INFRAESTRUCTURA FÍSICA

Mes reportado:
Febrero -2019
FECHA DE CORTE:

REPORTE FOTOGRÁFICO DEL INFORME DE AVANCE REGISTRAL



Estado de avance

100%



CIRCUITOS DE LOCALIZACIÓN



UBICACIÓN DE LA OBRA O PROYECTO



FOTOS



F1: Fachada principal

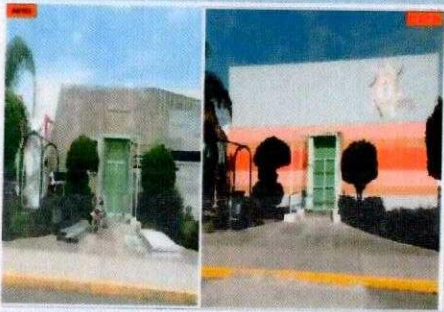

F2: lateral

Comentarios de los trabajos realizados:
OBRA CONCLUIDA AL (100%) EN ENERO 2019
PENDIENTE EL ACTA DE ENTREGA RECEPCIÓN



F3: Fachada posterior



F4: Entrada



F5: Interior

M. EN A. JORDAN GARCIA MARTINEZ
Nombre y firma del Titular de la IES

M. EN G. J. SANCHEZ HERRERA
Nombre y firma del Titular de Obras y Mantenimiento de la IES

* Es muy importante que se anexe reporte fotográfico de todas las obras. Para ello se anexa una pestaña, se podrán captar tantas pestañas como sea necesario. Para representarlo, mantenimiento y adecuaciones, se sugiere se tome cuando se capture la misma zona, mismo ángulo y lugar para el antes, durante y después de la obra.

2018

FAM
FONDO DE ASIGNACIONES MÚLTIPLES

DIRECCIÓN GENERAL DE EDUCACIÓN SUPERIOR UNIVERSITARIA
DIRECCIÓN DE FORTALECIMIENTO INSTITUCIONAL
SUBDIRECCIÓN DE FORTALECIMIENTO INSTITUCIONAL DE INFRAESTRUCTURA FÍSICA

Mes reportado:
Febrero -2019
FECHA DE EXORTE

REPORTE FOTOGRÁFICO DEL INFORME DE AVANCE MENSUAL



Porcentaje de avance

100%



CROQUIS DE LOCALIZACIÓN



ESTACIÓN DEL METRO CUERPO ESTACIÓN DEL METRO CUERPO



UBICACIÓN DE LA OBRA O PROYECTO

AV. HANK GONZÁLEZ EN ESO. LEONA VICARIO COL. VALLE DE ABEHUALA, SECCION 'A' C.P. 56216



F1: Fachada principal

F2: Internal Circuito Vial

Comentarios de los trabajos realizados:
OBRA CONCLUIDA AL (100%)
PENDIENTE EL ACTA DE ENTREGA RECESPOON



F3: Pasadizo peatonal círculo vial

F4: Entrada círculo vial



F5: Entrada

M. EN A. JOSÉ LUIS GARCÍA MARTÍNEZ
Miembro y Titular del Titular de Obra y Mantenimiento de la ES

M. EN C. JOSÉ RUIZ HERRERA
Miembro y Titular del Titular de Obra y Mantenimiento de la ES

* Es muy importante que se tome registro fotográfico de estas las obras. Para ello se anexa una plantilla, se podrán captar tantas plantillas como sea necesario. Para equipamiento, mantenimiento y adecuaciones, en especial, se recomienda que se capture la misma toma, mismo ángulo y lugar para el antes, durante y después de la obra

2018

AÑO

FAM
FONDO DE APORTACIONES MÚLTIPLES

DIRECCIÓN GENERAL DE EDUCACIÓN SUPERIOR UNIVERSITARIA
DIRECCIÓN DE FORTALECIMIENTO INSTITUCIONAL
SUBSECCIÓN DE FORTALECIMIENTO INSTITUCIONAL Y PARTICIPACIÓN DE LA INFRAESTRUCTURA FÍSICA

Mes reportado
Marzo-2019
FECHA DE CORTE:

REPORTE FOTOGRÁFICO DEL INFORME DE AVANCE MENSUAL



Porcentaje de avance

80%

1 Nombre de la obra **3ª Etapa de la Construcción de un Centro de Cómputo**

CROQUIS DE LOCALIZACIÓN



Estacion del Metro Ecatepec Fachada Principal de la Entrada

UBICACIÓN DE LA OBRA O PROYECTO

AV. MARK GONZALEZ S/N ESQ. LEONA VICARIO GOL VALLE DE ANAHUAC, C.P. 28216

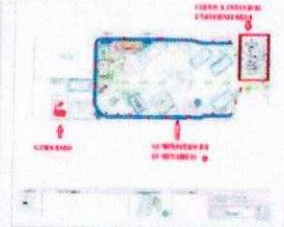

FOTOS



F1: Fachada principal



F2: lateral

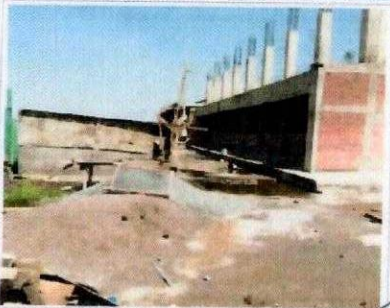

F3: Fachada posterior



F4: Entrada

Comentarios de los trabajos realizados:
INICIÓ LA 3ª ETAPA DE CONSTRUCCIÓN
LA OBRA TIENE UN AVANCE FÍSICO DEL 80%, FINANCIERAMENTE EL AVANCE CORRESPONDE AL 100% DERIVADO AL RETRAZO CON LA EMPRESA CONSTRUCTORA EL JARRE APERTURÓ UNA CUENTA BANCARIA PUENTE PARA IR CUBRIENDO LAS ESTIMACIONES PENDIENTES DE PAGO



F5: Interior de la obra

M. EN A. JORGE EDUARDO GARCÍA MARTÍNEZ

Nombre y firma del Titular de la IES

M. EN S. J. JUAN JOSÉ HERRERA

Nombre y firma del Titular de Obras y Mantenimiento de la IES

* Es muy importante que se anexo reporte fotográfico de todas las obras. Para ello se anexa una pestaña, se podrán copiar tantas pestañas como sea necesario. Para equipamiento, mantenimiento y adecuaciones, en especial, se recomienda que se capture la misma toma, mismo ángulo y lugar para el antes, durante y después de la obra

2019

AÑO



DIRECCIÓN GENERAL DE EDUCACIÓN SUPERIOR UNIVERSITARIA
DIRECCIÓN DE FORTALECIMIENTO INSTITUCIONAL
SUBDIRECCIÓN DE FORTALECIMIENTO INSTITUCIONAL DE INFRAESTRUCTURA FÍSICA

Mes reportado
Marzo-2019
FECHA DE CORTE

REPORTE DESCRIPTIVO DEL INFORME DE AVANCE MENSUAL

DATOS DE LA UNIVERSIDAD

Nombre: **Universidad Estatal del Valle de Ecatepec**
Entidad federativa: Estado de México
Clave Inst 011: 15MSU0237

RESPONSABLES

Planoación
Nombre: **M EN G E FILAS OMAR SALCEDO MARTÍNEZ**
Cargo: **JEFE DE LA UNIDAD DE INFORMACIÓN, PLANEACIÓN, PROGRAMACIÓN Y EVALUACIÓN**
Teléfono: **01 (55) 5001-1400 EXT 101, 204**
Correo electrónico: **uippo@unive.edu.mx**

Obras y Mantenimiento
Nombre: **M EN G E FIDEL NUCI HERRERA**
Cargo: **SECRETARIO ADMINISTRATIVO**
Teléfono: **01 (55) 5001-1400 EXT 104, 126**
Correo electrónico: **administracion@unive.edu.mx**

DATOS DEL AVANCE DEL PROYECTO

OBRA CONCLUIDA

Prioridad	Nombre del proyecto	Tipo de proyecto				Monto autorizado	Monto ejercido	Remanente	Alcance del proyecto en cuanto a espacios físicos, metros cuadrados y tipo de proyecto ¹			Acciones que sustentan el avance ²	Acciones por realizar	% de avance	Fechas ³		Observaciones	OBRA CONCLUIDA							
		Obras de construcción	Equipamiento	Aterrizajes y mejoras	Mantenimiento				Proyecto sustantivo	Espacio/equipo	cantidad				metros cuadrados	¿Es susceptible de ser inaugurada? (Causas)		Si ya fue inaugurada		Cuenta con Actas					
																		¿Cuenta con fotos del evento?	¿Quién y cuándo inauguró?	Entrega-Recepción (Acta final)	Acta Administrativa de Entrega-Recepción	Monto de Act Administrativ			
1	CONSTRUCCIÓN DE UN EDIFICIO MULTIFUNCIONAL DE LABORATORIOS Y TALLERES CON EQUIPAMIENTO (OBRA NUEVA)	X				\$ 16,502,700.78	\$ -	\$ 16,502,700.78		1	2,120	Con Mosa 011/2019/0075 de la Secretaría de Educación Superior, a la UNIVAVE que fue formalizado con recursos correspondientes al Fondo de Aportaciones Múltiples 2016	Previamente la Comisión ante la Secretaría de Finanzas del CFE para la Acreditación, Adquisición y Liberación de los Recursos.	0%	01/05/19	30/11/19									
TOTAL									1	2120															
TOTAL									0	0															

M. EN A. JORGES OMAR GARCÍA MARTÍNEZ
Nombre y firma del Titular de la IES

M. EN G. E. FIDEL NUCI HERRERA
Nombre y firma del Titular de Obras y Mantenimiento de la IES

1 Se capturaron los espacios que caracterizan a la obra o proyecto. Se podrán anexar tantas fotos como sea necesario.
2 En esta sección se redactará de forma breve y concisa los trabajos a realizar, entiendo que se verán reflejados en el reporte fotográfico.
3 Es importante que las fechas de inicio y término estén actualizadas. Todas en días, meses y años.

2019

AÑO

FAM

FONDO DE APORTACIONES MÚLTIPLES

DIRECCIÓN GENERAL DE EDUCACIÓN SUPERIOR UNIVERSITARIA
DIRECCIÓN DE FORTALECIMIENTO INSTITUCIONAL
SUBDIRECCIÓN DEL FOMENTO INSTITUCIONAL DEPARTAMENTO DE INFRAESTRUCTURA FÍSICA

Mes reportado
Marzo-2019
FECHA DE CORTE

REPORTE FOTOGRÁFICO DEL INFORME DE AVANCE MENSUAL

1 Nombre de la obra: **CONSTRUCCIÓN DE UN EDIFICIO MULTIFUNCIONAL DE LABORATORIOS Y TALLERES CON EQUIPAMIENTO (OBRA NUEVA)**



Porcentaje de avance

0%



CROQUIS DE LOCALIZACIÓN



Estacion del Metro Ecatepec Fachada Principal de la Entrada



UBICACIÓN DE LA OBRA O PROYECTO

AV. HANK GONZALEZ S/N ESQ. LEONORA VICARIO COL. VALLE DE ANAHUAC, C.P. 55216

FOTOS

Comentarios de los trabajos realizados:

Aún no inicia la obra

F1: Fachada principal

F2: lateral

F3: Fachada posterior

F4: Entrada

F5: Interior de aula

M. EN A. JORGE ESCOBAR GARCÍA MARTÍNEZ

Nombre y firma del Titular de la IES

M. EN G.E. FRANCISCO HERRERA

Nombre y Cargo del Titular de Obras y Mantenimiento de la IES

* Es muy importante que se anexe reporte fotográfico de todas las obras. Para ello se anexa una pestaña, se podrán captar tantas pestañas como sea necesario. Para equipamiento, mantenimiento y asociaciones, en especial, se recomienda que se capture la misma toma, mismo ángulo y lugar para el antes, durante y después de la obra