



"2019. Año del Centésimo Aniversario Luctuoso de Emiliano Zapata Salazar. El Caudillo del Sur".

205BG10000/216/2019  
Ecatepec, Estado de México,  
a 11 de febrero de 2019

A/R

**DOCTOR  
ISAÍAS ELIZARRARAS ALCARAZ  
DIRECTOR DE FORTALECIMIENTO  
INSTITUCIONAL DE LA DGESU SEP.  
P R E S E N T E**



copie

Con el propósito de dar cumplimiento a los avances del FAM 2018, adjunto al presente el informe mensual correspondiente al mes de Enero del presente año de las obras apoyadas con Recursos Federales del Programa "Fondo de Aportaciones Múltiples" Nivel Superior; Ejercicio Fiscal 2018 de la Universidad Estatal del Valle de Ecatepec.

Mucho agradeceré sus comentarios al respecto, además de aprovechar la oportunidad para enviarle un cordial saludo.



ATENTAMENTE

"Non nova, sed secus nova"

M. EN A. JORGE ELEAZAR GARCÍA MARTÍNEZ

RECTOR

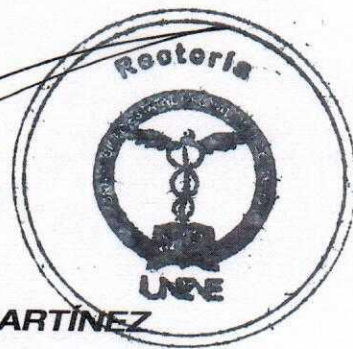

C.c.p. Dra. Carmen Enedina Rodríguez Armenta, Directora General de Educación Superior Universitaria SEP.- Presente

Secretaría de Educación  
Subsecretaría de Educación Media Superior y Superior  
Dirección General de Educación Superior  
Universidad Estatal del Valle de Ecatepec

2018

AÑO



DIRECCIÓN GENERAL DE EDUCACIÓN SUPERIOR UNIVERSITARIA  
DIRECCIÓN DE FORTALECIMIENTO INSTITUCIONAL  
SUBDIRECCIÓN DE FOMENTO INSTITUCIONAL DEPARTAMENTO DE INFRAESTRUCTURA FÍSICA

Mes reportado

Enero-2019

FECHA DE CORTE:

REPORTES DESCRIPTIVO DEL INFORME DE AVANCE MENSUAL

DATOS DE LA UNIVERSIDAD

Nombre: **Universidad Estatal del Valle de Ecatepec**

Entidad federativa: Estado de México

Clave INH 911: 15MSU0923T

RESPONSABLES

Nombre: M. EN G.E. ELIAS OMAR SALCEDO MARTÍNEZ  
Cargo: JEFE DE LA UNIDAD DE INFORMACIÓN, PLANEACIÓN, PROGRAMACIÓN Y EVALUACIÓN  
Teléfono: 01 (55) 5001-1400 EXT. 101, 204  
Correo electrónico: uippe@unave.edu.mx

Nombre: M. EN G.E. FIDEL NUCI HERRERA  
Cargo: SECRETARIO ADMINISTRATIVO  
Teléfono: 01 (55) 5001-1400 EXT. 104, 126  
Correo electrónico: a.administracion@unave.edu.mx

DATOS DEL AVANCE DEL PROYECTO

OBRA CONCLUIDA

Prioridad	Nombre del proyecto	Tipo de proyecto				Monto autorizado	Monto ejercido	Remanente	Alcance del proyecto en cuanto a espacios físicos, metros cuadrados y tipo de proyecto <sup>1</sup>			Acciones que sustentan el avance <sup>2</sup>	Acciones por realizar	% de avance	Fechas <sup>3</sup>		Observaciones	¿Es susceptible de ser inaugurada? (Causas)	Si ya fue inaugurada		Cuenta con Actas			
		Obras de construcción	Equipamiento	Adaptaciones y mejoras	Mantenimiento				Proyectos sustentables	Espacio/equipo	cantidad				metros cuadrados	Inicio			Término	¿Cuenta con fotos del evento?	¿Quién y cuándo inauguró?	Entrega-Recepción (Acta firiquito)	Acta Administrativa de Entrega-Recepción	Monto de Acta Administrativa
1	3° Etapa de la Construcción de un Centro de Cómputo	X				\$ 6,000,000.00	\$ 1,789,899.13	\$ 4,200,100.87		1	1179.00	SE ENTREGÓ EL 30% DE ANTICIPO DEL CONTRATO DE OBRA. INICIO LA 3RA ETAPA	PAGO DE LAS ESTIMACIONES CONFORME EL AVANCE DE OBRA	30%	15/11/18	30/03/19	INICIÓ LA 3RA ETAPA							
									<b>TOTAL</b>	<b>1</b>	<b>1179</b>													
6	Mantenimiento al Edificio de la Clínica Integral Universitaria (pintura Int. Ext. Impermeabilización, cristales, albañilería en pisos y plafón).		X			\$ 1,615,780.46	\$ 1,615,780.46	\$ 0.00	1.00	1	580	SE INICIÓ CON LA FACHADA LA OBRA DE MANTENIMIENTO. SE CONCLUYÓ CON LOS TRABAJOS DE MANTENIMIENTO	PENDIENTE EL ACTA-RECEPCIÓN	100%	01/10/18	30/12/18	CONCLUYÓ EL MANTENIMIENTO	SI			PENDIENTE	\$1,615,780.46		
									<b>TOTAL</b>	<b>1</b>	<b>580</b>													
7	Sustitución y Colocación de 86 Luminarias dobles con baterías y Paneles Solares		X			\$ 2,064,000.00	\$ 2,064,000.00	\$ 0.00		1	1260.00	SE AJUICÓ EL CONTRATO AL PROVEEDOR GANADOR DE LA LICITACIÓN.	PENDIENTE EL PAGO DEL ANTICIPO. EL PROVEEDOR SE COMPROMETIÓ A ENTREGAR CON FECHA DE 30 DE DICIEMBRE 2018.	100%	15/11/18	30/12/18	SE CONCLUYÓ CON LA COLOCACIÓN DE LAS LUMINARIAS.	SI			PENDIENTE	\$2,064,000.00		
									<b>TOTAL</b>	<b>1</b>	<b>1260</b>													
						<b>\$9,679,780.46</b>	<b>\$5,419,679.59</b>	<b>\$4,200,100.87</b>																

M. EN A. JORGE ENRIQUE GARCÍA MARTÍNEZ

Nombre y firma del Titular de la IES

M. EN G.E. FIDEL NUCI HERRERA

Nombre y firma del Titular de Obras y Mantenimiento de la IES

1 Se capturara los espacios que caracterizan a la obra o proyecto. Se podrán anexar tanta fotos como sea necesario.

2 En esta sección se redactara de forma breve y concisa los trabajos a realizar, mismos que se verán reflejados en el reporte fotográfico

3 Es importante que las fechas de inicio y término estén actualizadas. Todas en dos dígitos: dd, mm y aa.

2018

AÑO

**FAM**

FONDO DE APORTACIONES MÚLTIPLES

DIRECCIÓN GENERAL DE EDUCACIÓN SUPERIOR UNIVERSITARIA  
DIRECCIÓN DE FORTALECIMIENTO INSTITUCIONAL  
SUBDIRECCIÓN DE FOMENTO INSTITUCIONAL DEPARTAMENTO DE INFRAESTRUCTURA FÍSICA

Mes reportado  
**Enero-2019**

FECHA DE ECRTE:

REPORTE FOTOGRÁFICO DEL INFORME DE AVANCE MENSUAL



Porcentaje de avance

**30%**

1 Nombre de la obra: **3ª Etapa de la Construcción de un Centro de Cómputo**

CROQUIS DE LOCALIZACIÓN



Estacion del Metro Ecatepec Fachada Principal de la Entrada

UBICACIÓN DE LA OBRA O PROYECTO

AV. HANK GONZÁLEZ SIN ESQ. LEONA VICARIO COL. VALLE DE ANÁHUAC, C.P. 55210



FOTOS



F1: Fachada principal

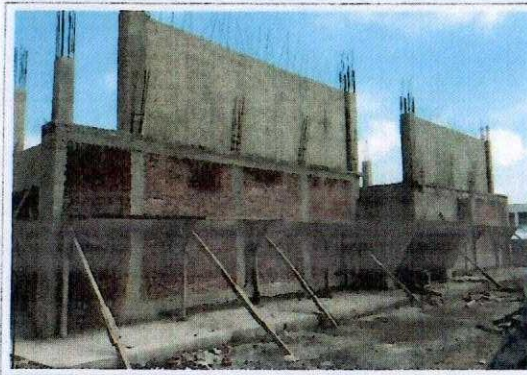

F2: Interior

Comentarios de los trabajos realizados:

PENDIENTE POR INICIO DE LA 3ª ETAPA  
SE ENCUENTRA EN PROCESO DE LICITACION EN EL "IMFE"  
SE ENTREGÓ EL ANTIPO DEL 30% DEL CONTRATO DE OBRA  
INICIO LOS TRABAJOS DE LA 3ª. ETAPA

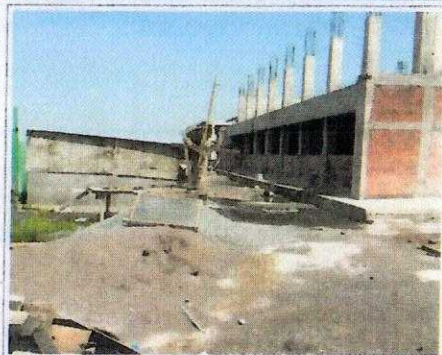

F3: Fachada posterior

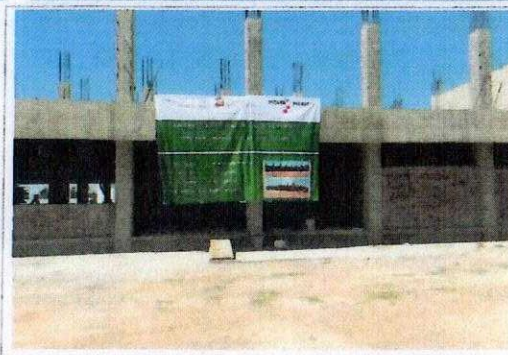

F4: Entrada



F5: Interior de aula

M. EN A. JORGE ELEAZAR GARCÍA MARTÍNEZ

Nombre y firma del Titular de la IES

M. EN A. E. PIVEL NUCI HERRERA

Nombre y firma del Titular de Obras y Mantenimiento de la IES

\* Es muy importante que se anexe reporte fotográfico de todas las obras. Para ello se anexa una pestaña, se podrán copiar tantas pestañas como sea necesario. Para equipamiento, mantenimiento y adecuaciones, en especial, se recomienda que se capture la misma toma, mismo ángulo y lugar para el antes, durante y después de la obra.

2018

AÑO

FAM

FONDO DE APORTACIONES MÚLTIPLES

DIRECCIÓN GENERAL DE EDUCACIÓN SUPERIOR UNIVERSITARIA  
DIRECCIÓN DE FORTALECIMIENTO INSTITUCIONAL  
SUBDIRECCIÓN DE FORTALECIMIENTO INSTITUCIONAL DEPARTAMENTO DE INGENIERÍA DE PROYECTOS

Mes reportado

Diciembre -2018

FECHA DE CORTE

REPORTE FOTOGRÁFICO DEL INFORME DE AVANCE MENSUAL

6

Nombre de la obra:

Mantenimiento al Edificio de la Clínica Integral Universitaria (Pintura Int. Ext. Impermeabilización, Cristales, Albañilería en pisos y plafón).

CRÓQUIS DE LOCALIZACIÓN



UBICACIÓN DE LA OBRA O PROYECTO



Porcentaje de avance

100%

FOTOS



F1: Fachada principal



F2: lateral

Comentarios de los trabajos realizados:

PENDIENTE POR LA FIRMA DEL CONTRATO DE OBRA  
SE AUTORIZÓ EL CONTRATO DE OBRA  
INICIÓ EL MANTENIMIENTO  
AVANCE DEL 50%  
AVANCE AL 100% SE CONCLUYÓ CON EL MANTENIMIENTO



F3: Fachada posterior



F4: Entrada



F5: Interior de sala

M. EN A. JORGE ANTONIO GARCÍA MARTÍNEZ

Nombre y firma del Titular de la IES

M. EN G. E. FIDEL NÚÑEZ CÁDIZ

Nombre y firma del Responsable de Obra y Mantenimiento de la IES

\* Es muy importante que se anexe reporte fotográfico de todas las obras. Para ello se anexa una plantilla, se podrán copiar tantas plantillas como sea necesario. Para equipamiento, mantenimiento y adecuaciones, en especial, se recomienda que se capture la misma toma, mismo ángulo y lugar para el antes, durante y después de la obra.

2018

**FAM**  
FONDO DE APORTACIONES MÚLTIPLES

DIRECCIÓN GENERAL DE EDUCACIÓN SUPERIOR UNIVERSITARIA  
DIRECCIÓN DE PORTALAMIENTO INSTITUCIONAL  
SUBDIRECCIÓN DE FOMENTO INSTITUCIONAL Y EQUIPAMIENTO DE INFRAESTRUCTURA VERDE

Mes reportado  
**Enero -2019**  
FECHA DE CORTE:

REPORTE FOTOGRÁFICO DEL INFORME DE AVANCE MENSUAL

7 Nombre de la obra: **Sustitución y Colocación de 86 Luminarias dobles con baterías y Paneles Solares**



Porcentaje de avance

**100%**



CROQUIS DE LOCALIZACIÓN



UBICACIÓN DE LA OBRA O PROYECTO

AV HANK GONZÁLEZ SAN JOSÉ LEONA VICARIO COL. VALLE DE ANÁHUAC, SECCIÓN "A" C.P. 55210

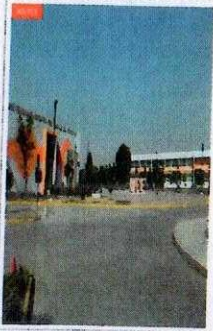

F1: Fachada principal



F2: lateral Circuito Vial



F3: Fachada posterior circuito vial



F4: Entrada circuito vial

**Comentarios de los trabajos realizados:**  
PENDIENTE POR LA FIRMA DEL CONTRATO DE OBRA  
EN DÍAS PASADOS SE AJUDICÓ EL CONTRATO AL PROVEEDOR GANADOR DE LA LICITACIÓN  
SE ENTREGÓ EL ANTICIPO (LA PRIMERA SEMANA DE DICIEMBRE 2018)  
FECHA DE CONCLUSIÓN (30/10/2018)  
SE COLOCARÁN LAS LUMINARIAS, SOBRE EL CIRCUITO VIAL Y AL INTERIOR DE LA UNIVERSIDAD



F5: Interior de planta



M. EN A. JORGE GONZÁLEZ GARCÍA MARTÍNEZ

Nombre y firma del Titular de la IES



M. EN G. E. FIDEL MUCI HERRERA

Nombre y firma del Titular de Obras y Mantenimiento de la IES

\* Es muy importante que se anexe reporte fotográfico de todas las obras. Para ello se anexa una pestaña, se podrán copiar tantas pestañas como sea necesario. Para equipamiento, mantenimiento y adicciones, en especial, se recomienda que se capture la misma toma, mismo ángulo y lugar para el antes, durante y después de la obra.