



GOBIERNO DEL
ESTADO DE MÉXICO



EDOMEX

DECISIONES FIRMES. RESULTADOS FUERTES.

"2018. Año del Bicentenario del Natalicio de Ignacio Ramírez Calzada, El Nigromante".

205BG10000/864/2018

Ecatepec, Estado de México,

a 09 de Noviembre de 2018

AR

**DOCTOR
ISAÍAS ELIZARRARAS ALCARAZ
DIRECTOR DE FORTALECIMIENTO
INSTITUCIONAL DE LA DGESU SEP.
PRESENTE**

S.E.P.
DIRECCIÓN GENERAL DE EDUCACIÓN
SUPERIOR UNIVERSITARIA
RECIBIDO
16:54
15 NOV 2018
E. Mothers
DIRECCIÓN DE FORTALECIMIENTO
INSTITUCIONAL
ARCHIVOS X 100

En atención a su oficio Núm. 511-3/2018-1155, adjunto al presente el informe de avance mensual correspondiente al mes de octubre del presente año de las obras apoyadas con Recursos Federales del Programa "Fondo de Aportaciones Múltiples" Nivel Superior; Ejercicio Fiscal 2018 de la Universidad Estatal del Valle de Ecatepec.

Mucho agradeceré sus comentarios al respecto, además de aprovechar la oportunidad para enviarle un cordial saludo.

ATENTAMENTE
"Non nova, sed secus nova"

M. EN A. JORGE ELEAZAR GARCÍA MARTÍNEZ
RECTOR

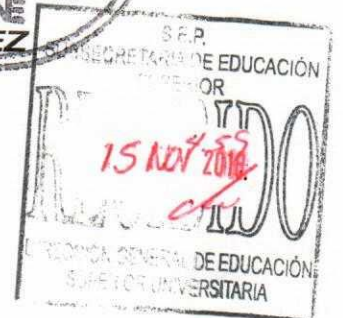

C.C.p. Dr. Salvador A. Malo Álvarez, Director General de Educación Superior Universitaria SEP.- Presente

Secretaría de Educación
Subsecretaría de Educación Media Superior y Superior
Dirección General de Educación Superior
Universidad Estatal del Valle de Ecatepec

2018

FAM

UNIVERSIDAD GENERAL DE EDUCACION SUPERIOR UNIVERSITARIA
DIRECCION DE FORTALECIMIENTO INSTITUCIONAL
SUBDIRECCION DE FORTALECIMIENTO INSTITUCIONAL DEPARTAMENTO DE INFRAESTRUCTURA FISICA

REPORTE DESCRIPTIVO DEL INFORME DE AVANCE MENSUAL

DATOS DE LA UNIVERSIDAD

Nombre: Universidad Estatal del Valle de Ecatepec
Entidad federativa: Estado de Mexico
Código: 0151546233

Nombre: M EN C ELMAR SALCEDO MARTINEZ
Cargo: JEFE DE LA UNIDAD DE FORMACION PLANEACION PROGRAMACION Y EVALUACION
Teléfono: 015533911323 EXT. 101 204
Correo electrónico: usm@univ.edu.mx

Nombre: M EN C ERIQUEL MUÑOZ HERRERA
Cargo: SECREARIO ADMINISTRATIVO
Teléfono: 01553391420 EXT. 104 107
Correo electrónico: e.munoz@univ.edu.mx

DATOS DEL AVANCE DEL PROYECTO

Prioridad	Nombre del proyecto	Tipo de proyecto				Monto autorizado	Monto ejecutado	Remanente	Alcance del proyecto en cuanto a especificos físicos, metros cuadrados y tipo de proyecto			Acciones que sustentan el avance	Acciones por realizar	% de avance	Fecha		Observaciones	¿Es susceptible de ser inaugurada? (Círculos)	Si ya fue inaugurada		Cuenta con Acta	
		Equipamiento	Asesoría técnica y asesoría	Mantenimiento	Proyecto sustentable				Específico/equipo	Cantidad	metros cuadrados				Inicio	Termino			¿Cuenta con fotos del evento?	¿Cada cuánto tiempo?		Entrega Reciben (Acta firmado)
1	2ª Etapa de la construcción de un Centro de Computo	X				\$ 6,000,000.00	\$ 6,000,000.00				1179.00		SE REALIZO EN EL MUNICIPIO DE FORTALECIMIENTO INSTITUCIONAL DEPARTAMENTO DE INFRAESTRUCTURA FISICA	CONSTRUCCION DE CENTRO DE COMPUTO	0%	15/11/18	30/12/18	PENDIENTE EL INICIO				
6	Mantenimiento al Edificio de la Clínica Integral Universidad Autónoma del Estado de México, abastecida en pisos y platin.	X				\$ 1,615,700.46	\$ 1,499,502.40	\$ 116,198.06	1.00	1	580		SE CONTINUA CON EL MANTENIMIENTO	SE CONTINUA CON EL MANTENIMIENTO	70%	01/10/18	30/11/18	INICIO LA OBRA DE MANTENIMIENTO				
7	Sustitución y Colocación de 86 Lámparas dobles con baterías y Focos de Cinescopio	X				\$ 2,094,000.00		\$ 2,094,000.00			1390.00		SE REALIZO EN EL MUNICIPIO DE FORTALECIMIENTO INSTITUCIONAL DEPARTAMENTO DE INFRAESTRUCTURA FISICA	SE CONTINUA CON EL MANTENIMIENTO	0%	15/11/18	30/12/18	PENDIENTE EL INICIO				
						\$9,679,700.46	\$5,665,502.40	\$3,914,198.06	TOTAL	0	1269											

M. EN A. JORGE FERRER GARCIA MARTINEZ
Nombre y Firma del Titular de la IES

M. EN C. ERIQUEL MUÑOZ HERRERA
Nombre y Firma del Titular de Obras y Mantenimiento de la IES

1. Se capturan los aspectos que se actualizan a lo largo del proyecto. Se pueden anular los datos que no sean necesarios.
2. En esta sección se redacta de forma breve y concisa los trabajos a realizar, en los que se ven reflejados en el informe fotográfico.
3. Es importante que los hechos y números estén actualizados. Todos en el día, mes y año.

Mes reportado: Octubre-2018
FOLIO DE CORTE:

OBRA CONCLUIDA

2018

AÑO

FAM

FONDO DE APORTACIONES ALI TULES

DIRECCION GENERAL DE EDUCACION SUPERIOR UNIVERSITARIA
ESPECIALIDAD DE FORTALECIMIENTO INSTITUCIONAL
MANEJO DEL PATRIMONIO CULTURAL DEL DEPARTAMENTO DE INGENIERIA CIVIL

REPORTE FOTOGRAFICO DEL INICIO DE AVANCE RESUMAL

Mes reportado
Octubre-2018
FECHA DE CORTE



Escuela la universidad

Porcentaje de avance



Map data ©2017 Google, IECI

1 Nombre de la obra
3ª Etapa de la Construcción de un Centro de Computo

circuito de localización



Fecha Principal de la Entrada



Ubicación de la obra, o PROYECTO
AV. HANK GONZALEZ SIN SIG. LEONIA VICARIO CAL. WALLE DE
AMAHUAC, CP. 52710



F3 Fachada principal



F2 Interior

Comentarios de los trabajos realizados:
PENDIENTE POR MODO DE LA ETAPA

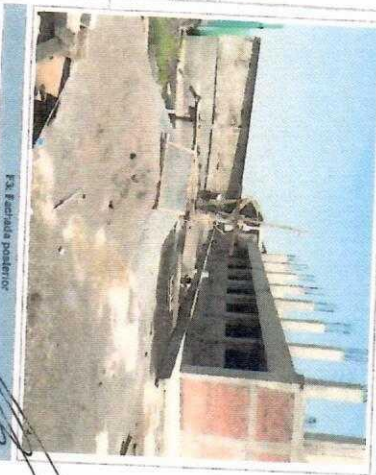

F3 Fachada posterior



F4 Entrada



F5 Interior y sala

Nombre y firma del Titular de la IES
M. EN A. JOSE LEAZAR GARCIA MARTINEZ

Nombre y firma del Responsable de Obra, J. Mantenimiento de la IES
M. EN G. ANGEL NUÑO HERRERA

* Es muy importante que se anexe reporte fotográfico de todos los días. Para ello se anexa una plantilla, se podrán copiar tantas plantillas como sea necesario. Para equipamiento, mantenimiento y adecuaciones en original, se recomienda que se capture la misma toma, mismo ángulo y lugar para el antes, durante y después de la obra

2018

AÑO

FAM

RAMA DE PROFESIONES MULTIPLES

DIRECCION GENERAL DE EDUCACION SUPERIOR UNIVERSITARIA

SECRETARIA DE EDUCACION PUBLICA

ALBERTO FOTOGRAFIA DEL PROYECTO DE AVANCE DE OBRA

Más reportes
Octubre -2018
Firma de obra

6

Nombre de la obra

Mantenimiento al Edificio de la Clínica Integral Universitaria Int. Est. Impermeabilización, Cristales, Aislamiento en pisos y plafón.

UBICACION DE LA OBRA O PROYECTO



Presente de Avance

70%



Comentarios de los trabajos realizados:
PRESENTE POR LA FINAL DEL CONTRATO DE OBRA



F11 Frecuencia promedio



F21 Instalación



F31 Frecuencia promedio



F41 Instalación



F51 Instalación

M. IN. A. JORDAN
COORDINADOR GENERAL

Nombre y Firma del Titular de la OES

M. IN. A. JORDAN
COORDINADOR GENERAL

Nombre y Firma del Titular de Obras y Mantenimiento de la OES

Es muy importante que se anexe reporte fotográfico de todos los días. Para ello se anexa una planilla, se podrán copiar tantas planillas como sea necesario para el equipo, mantenimiento y adecuaciones en cualquier momento. Se recomienda que se capture a misma hora, mismo ángulo y lugar para el antes, durante y después de la obra.

2018

FAM

FONDO DE ASISTENCIAS MULTIPLES

DIRECCION GENERAL DE EDUCACION SUPERIOR UNIVERSITARIA
SECRETARIA DE EDUCACION PUBLICA
SECRETARIA DE ECONOMIA Y DESARROLLO REGIONAL Y URBANIZACION

REPORTE FOTOGRAFICO DEL AVANCE DE LA OBRA DE AVANCE UNIVERSITARIO

Mes reportado
Octubre -2018
FECHA DE CORTE

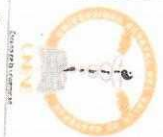

Porcentaje de avance

0%

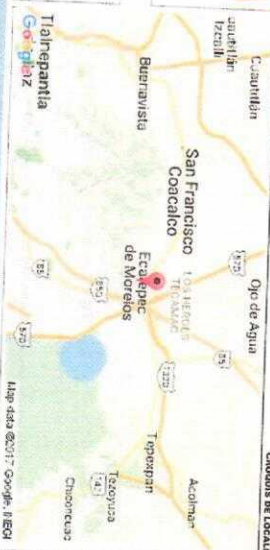

Nombre de la obra

Sustitución y Colocación de 86 Luminarias dobles con baterías y Paneles Solares

CRONOGRAMA DE LOCALIZACIÓN



ESTACION DE MONITOREO

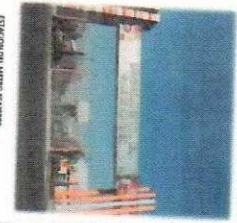

ESTACION DE MONITOREO



UBICACION DE LA OBRA O PROYECTO

AV. MANUEL GONZALEZ SAN JESUS, LOCALIDAD VICERRE, VALLE DE
MARTINEZ, COAHUILA DE ZARAGOZA, C.P. 25200

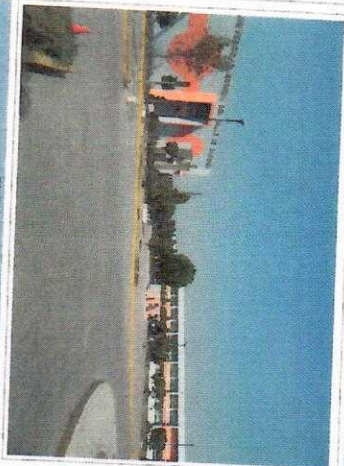

Fotografía preliminar



22 de abril de 2018

Comentarios de los trabajos realizados:

PERMISOS POR LA FIRMA DEL CONTRATISTA DE OBRAS
SE COMENZAN LOS TRABAJOS SOBRE EL CRUCE DEL AV. MANUEL GONZALEZ SAN JESUS



F3 Fardales posterior dirección via

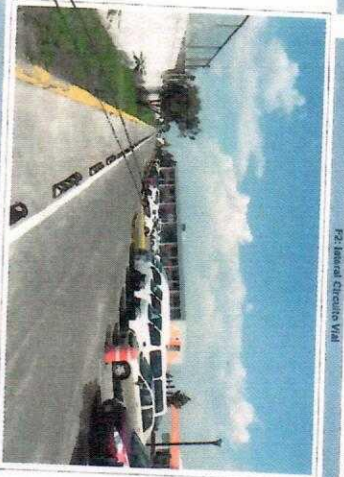

F4 Fardales dirección via



F5 Fardales de

M. R. A. JONES, LUIS CARLOS MARTINEZ
Nombres y Apellidos del Titular de la EES

M. R. A. JONES, LUIS CARLOS MARTINEZ
Nombres y Apellidos del Titular de la EES

* Es muy importante que se anexe informe fotográfico de cada una de las obras. Para ello se anexa una plantilla, se pueden copiar tantas plantillas como sea necesario. Para equipamiento, mantenimiento y adecuaciones, se especial en recomendar que se capture la misma toma, mismo ángulo y lugar para el antes, durante y después de la obra.

SEP

SECRETARÍA DE EDUCACIÓN PÚBLICA



Subsecretaría de Educación Superior
Dirección General de Educación Superior Universitaria
Dirección de Fortalecimiento Institucional

Ciudad de México, a 22 de octubre de 2018
Oficio Núm. 511-3/2018.-1155

M. EN A. JORGE ELEAZAR GARCÍA MARTÍNEZ
RECTOR
UNIVERSIDAD ESTATAL DEL VALLE DE ECATEPEC
PRESENTE

En relación a su atento Oficio No. 205BG10000/768/2018, de fecha 01 de octubre del año en curso, mediante el cual envía los informes de avance de las obras apoyadas a través de recursos del Fondo de Aportaciones Múltiples de los ejercicios fiscales 2017 y 2018, así como las Actas Administrativas de Entrega-Recepción de las obras concluidas del FAM 2017, de la institución que dignamente dirige, correspondientes al mes de septiembre del presente año.

Comunico a usted, que como resultado de la revisión a los documentos anexos al oficio arriba citado, la Dirección General de Educación Superior Universitaria a través de esta Dirección de Fortalecimiento Institucional, ha tomado nota y actualizado sus registros, quedando de la siguiente forma:

FAM 2017							
No.	Obra	Monto autorizado	Monto ejercido	Remanente	% avance físico	Fecha inicio	Fecha término
1	Unidad Académica edificio de dos plantas para aulas última Etapa de Gerontología.	24,335.07	24,335.07	0.00	100.00	09/10/16	01/03/18
2	Segunda Etapa del Edificio para el Centro de Computo de 1 planta.	4,700,000.00	4,699,985.43	14.57	100.00	09/10/17	01/03/18
3	Tercera Etapa del Gimnasio edificio de una planta incluye vestidores de mujeres y hombres, cancha de basquetbol, tribunas 6 bodegas, sanitarios, vestíbulo. (1)	3,000,000.00	2,999,999.99	0.01	70.00	09/10/17	01/10/18
Total		7,724,335.07	7,724,320.49	14.58	90.00		

(1) Pendiente el pago de la tercera y última estimación

Agradezco el envío de las Actas Administrativas de Entrega-Recepción, con lo que se da por concluido el seguimiento Administrativo de la siguiente obra:

Año	Prioridad	Obra
2017	2	Segunda Etapa del Edificio para el Centro de Computo de 1 planta.

Con respecto al Acta Administrativa de Entrega-Recepción de la Obra No. 1, favor de corregir el monto autorizado para el año 2014.

Av. Universidad No. 1200. 5º. Piso Sección 21. Col. Xoco, Benito Juárez, C.P. 03330. Ciudad de México.
Tel (55) 3600-2511 Ext. 65644, <http://www.dgesu.sep.gob.mx>

762/18



Oficio Núm. 511-3/2018.-1155

FAM 2018							
No.	Obra	Monto autorizado	Monto ejercido	Remanente	% avance físico	Fecha inicio	Fecha término
1	Tercera Etapa de la Construcción de un Centro de Cómputo. (1)	6,000,000.00	0.00	6,000,000.00	0.00	01/08/18	30/12/18
2	Mantenimiento al Edificio de la Clínica Integral Universitaria (pintura Int. Ext. Impermeabilización, cristales, albañilería, en pisos y plafón). (2)	1,615,780.46	0.00	1,615,780.46	0.00	01/08/18	30/12/18
3	Sustitución y Colocación de 86 Luminarias dobles con baterías y paneles solares. (3)	2,064,000.00	0.00	2,064,000.00	0.00	01/08/18	30/12/18
	Total	9,679,780.46	0.00	9,679,780.46	0.00		

- (1) Se encuentra en firma el contrato de obra. Derivado de que es una obra de continuidad se destinará el contrato a la misma constructora una vez firmado el contrato.
 (2) Se encuentra en firma el contrato de obra. Al término de la firma de contrato se dará inicio con el mantenimiento
 (3) Se encuentra en firma el contrato de obra. Al término de la firma de contrato se dará inicio con la sustitución de luminarias.

Se le reitera que en el Reporte Fotográfico, es importante que en el apartado "Croquis de Localización", se señale la ubicación específica a intervenir; así mismo en el recuadro "Referencia de Fotos en Croquis", esté presente la referencia a cada fotografía representada, tal y como se indica en el "Instructivo de llenado del informe de Avance FAM 2018".

Mediante el Oficio No. 511-3/2018.-0511 de fecha 23 de mayo del presente año, se informó que solo se recibirá el oficio original impreso y todos los demás documentos se entregarán en formato Excel y PDF en una memoria USB o CD.

Finalmente, le comento que el FAM, al tratarse de recursos federales, deberán sujetarse a lo establecido en La Ley de Disciplina Financiera de las Entidades Federativas y los Municipios en su Artículo 17, que a la letra dice:

"Las Entidades Federativas, a más tardar el 15 de enero de cada año, deberá reintegrar a la Tesorería de la Federación las transferencias Federales etiquetadas que, al 31 de diciembre del ejercicio fiscal inmediato anterior, no hayan sido devengadas por sus Entes Públicos.

Sin perjuicio de lo anterior, las transferencias federales etiquetadas que, al 31 de diciembre del ejercicio fiscal inmediato anterior se hayan comprometido y aquellas devengadas pero que no hayan sido pagadas, deberán cubrir los pagos respectivos a más tardar durante el primer trimestre del ejercicio fiscal siguiente, o bien, de conformidad con el calendario de ejecución establecido en el convenio correspondiente; una