



"2021. Año de la Consumación de la Independencia y la Grandeza de México".

Asunto: Primer avance FAM 2021
y cierre de ejercicios anteriores.

Ecatepec de Morelos, Estado de México
5 de abril de 2021

210C24010/166/2021.

Doctor
Isaías Elizarraraz Alcaraz
Director de Fortalecimiento Institucional

Estimado doctor:

Envié a usted el primer informe de avance trimestral (enero-marzo 2021) de las obras apoyadas con recursos del Fondo de Aportaciones Múltiples FAM 2021 y cierre de ejercicios anteriores, de la Universidad Estatal del Valle de Ecatepec; con la finalidad de dar atención al correo electrónico del 30 de marzo de 2021 y cumplir con los avances de obras.

Anticipo mi agradecimiento, a la vez que le envío un cordial saludo.

Atentamente
"Non nova, sed sucu nova"

Mtro. José Arturo Camacho Linares
Rector

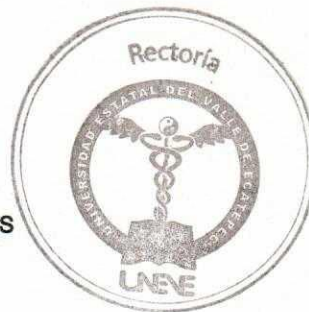

C.c.p. Archivo/minutario
JACL/MZS/nivh

M

Secretaría de Educación
Subsecretaría de Educación Superior y Normal
Dirección General de Educación Superior
Universidad Estatal del Valle de Ecatepec

2020

ARG



DIRECCIÓN GENERAL DE EDUCACIÓN SUPERIOR UNIVERSITARIA
DIRECCIÓN DE FORTALECIMIENTO INSTITUCIONAL
SUBDIRECCIÓN DE FOMENTO INSTITUCIONAL/DEPARTAMENTO DE INFRAESTRUCTURA FÍSICA

Abril. 2021

REPORTE DESCRIPTIVO DEL INFORME DE AVANCE MENSUAL

FECHA DE CORTE:



Nombre: Universidad Estatal del Valle de Ecatepec

Entidad federativa: Estado de México

Clave Inst: 911 15MSL09237

DATOS DE LA UNIVERSIDAD

RESPONSABLES

Planación
Nombre: LDA. MONICA ZUNIGA SALAS
Cargo: JEFE DE LA UNIDAD DE INFORMACIÓN, PLANEACIÓN, PROGRAMACIÓN Y EVALUACIÓN
Teléfono: 01 (55) 5001-1400 EXT. 191, 204
Correo electrónico: uppa@unev.edu.mx

Obras y Mantenimiento
Nombre: C.P. EDER JOSSEMAN CASTRO MARTÍNEZ
Cargo: SECRETARIO ADMINISTRATIVO
Teléfono: 01 (55) 5001-1400 EXT. 104, 126
Correo electrónico: sadministrac@unev.edu.mx

DATOS DEL AVANCE DEL PROYECTO

OBRA CONCLUIDA

Prioridad	Nombre del proyecto	Tipo de proyecto				Monto autorizado	Monto ejercido	Remanente	Alcance del proyecto en cuanto a espacios físicos, metros cuadrados y tipo de proyecto ¹			Acciones que sustentan el avance ²	Acciones por realizar	% de avance	Fechas ³		Observaciones	OBRA CONCLUIDA							
		Obras de construcción	Equipoamiento	Adecoraciones y mejoras	Mantenimiento				Proyecto sustentable	Espacio/equipo	cantidad				metros cuadrados	Inicio		Término	Si ya fue inaugurada	Cuenta con Actas					
											GLOBAL DEL PROYECTO														
1	2ª ETAPA DE LA CONSTRUCCIÓN Y EQUIPAMIENTO DE UN EDIFICIO MULTIFUNCIONAL DE LABORATORIOS Y TALLERES	X				\$ 4,766,155.00	\$ 4,763,320.00	\$ 12,835.00		1	2120.00	Facturas	Solicitar el acta de entrega por parte de IMIFE	100%	01/12/20	30/03/21		¿Es susceptible de ser inaugurada? (Causas)	¿Cuenta con fotos del evento?	¿Quién y cuándo inauguró?	Entrega- Recepción (Acta firmado)	Acta Administrativa de Entrega- Recepción	Monto de Acta Administrativa		
										TOTAL	1	2120													

MTRO. JOSÉ ARTURO CABALLERO LUNA
Nombre y firma del Titular de la IES

C.P. EDER JOSSEMAN CASTRO MARTÍNEZ
Nombre y firma del Titular de Obras y Mantenimiento de la IES



1 Se capturara los espacios que caracterizan a la obra o proyecto. Se podrán anexar tantas fotos como sea necesario.
2 En esta sección se redactara de forma breve y concisa los trabajos a realizar mismos que se irán reflejados en el reporte fotográfico.
3 Es importante que las fechas de inicio y término estén actualizadas. Todas en dos dígitos de mm y aa.

2020

FAM
FONDO DE APORTACIONES MÚLTIPLES

DIRECCIÓN GENERAL DE EDUCACIÓN SUPERIOR UNIVERSITARIA
DIRECCIÓN DE FORTALECIMIENTO INSTITUCIONAL
SUBDIRECCIÓN DE FOMENTO INSTITUCIONAL/DEPARTAMENTO DE INFRAESTRUCTURA FÍSICA

Mes reportado
Abril 2020

REPORTE FOTOGRÁFICO DEL INFORME DE AVANCE MENSUAL



Porcentaje de avance

0%

PRIMARÍA 1 Nombre de la obra: **2ª ETAPA DE LA CONTRUCCIÓN Y EQUIPAMIENTO DE UN EDIFICIO MULTIFUNCIONAL DE LABORATORIOS Y TALLERES.**



CROQUIS DE LOCALIZACIÓN

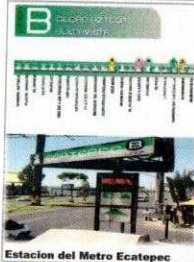

Estacion del Metro Ecatepec



Fachada Principal de la Entrada

UBICACIÓN DE LA OBRA O PROYECTO
AV. HANK GONZÁLEZ S/N ESQ. LEONA VICARIO COL. VALLE DE ANAHUAC, C.P. 55210



FOTOS

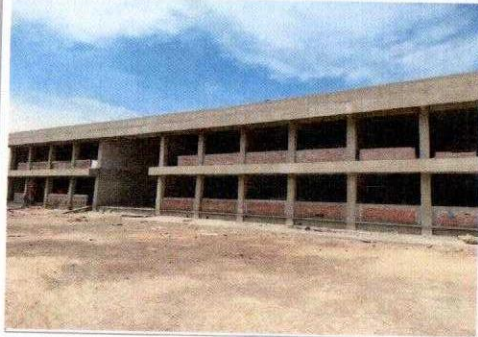

F1: Fachada principal

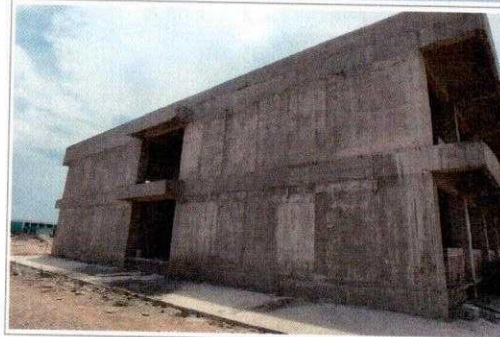

F2: lateral

Comentarios de los trabajos realizados:

Solicitar el acta de entrega por parte de IMIFE

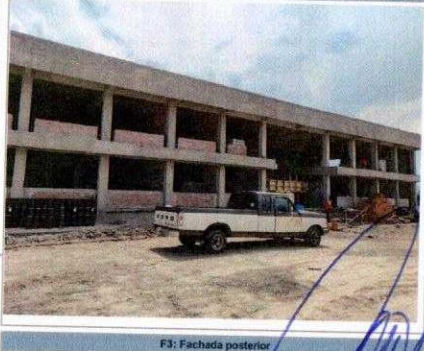

F3: Fachada posterior

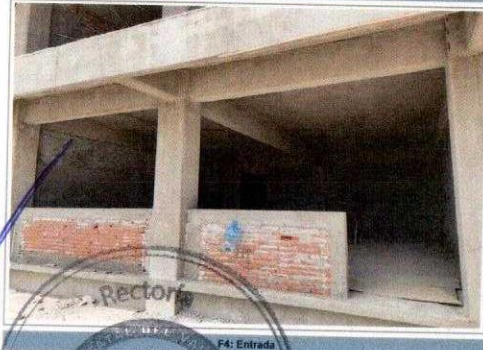

F4: Entrada

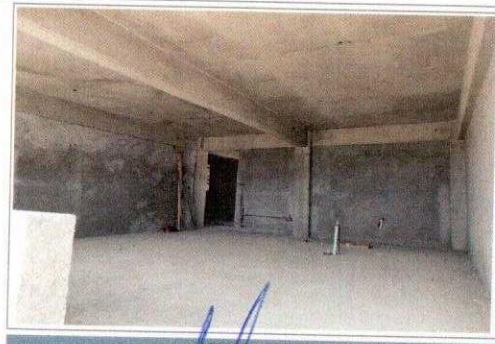

F5: Interior de aula

MTRO. JOSÉ ARTURO CAMACHO PINARES
Nombre y firma del Titular de la IES

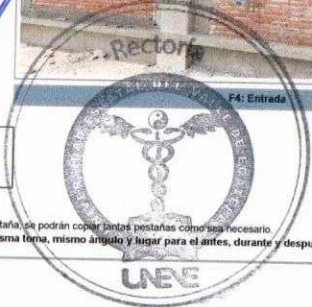

C.P. EDER JOSSEMIN CASTRO MARTÍNEZ
Nombre y firma del Titular de Obras y Mantenimiento de la IES



* Es muy importante que se anexe reporte fotográfico de todas las obras. Para ello se anexa una pestaña, se podrán copiar tantas pestañas como sea necesario. Para equipamiento, mantenimiento y adecuaciones, en especial se recomienda que se capture la misma toma, mismo ángulo y lugar para el antes, durante y después de la obra.

2021



DIRECCIÓN GENERAL DE EDUCACIÓN SUPERIOR UNIVERSITARIA
DIRECCIÓN DE FORTALECIMIENTO INSTITUCIONAL
SUBDIRECCIÓN DE FOMENTO INSTITUCIONAL/DEPARTAMENTO DE INFRAESTRUCTURA FÍSICA

Abril 2021

REPORTE DESCRIPTIVO DEL INFORME DE AVANCE MENSUAL

FECHA DE CORTE:



Nombre: Universidad Estatal del Valle de Ecatepec

DATOS DE LA UNIVERSIDAD

Entidad federativa: Estado de México

Clave Inst 911 15MSL023T

RESPONSABLES

Nombre: MONICA ZUÑIGA SALAS
Cargo: JEFA DE LA UNIDAD DE INFORMACIÓN, PLANEACIÓN, PROGRAMACIÓN Y EVALUACIÓN
Teléfono: 01 (55) 5001-1400 EXT. 101, 204
Correo electrónico: uppe@uneve.edu.mx

Nombre: C.P. EDER JOSSEMAN CASTRO MARTÍNEZ
Cargo: SECRETARIO ADMINISTRATIVO
Teléfono: 01 (55) 5001-1400 EXT. 104, 126
Correo electrónico: s.administracion@uneve.edu.mx

DATOS DEL AVANCE DEL PROYECTO

OBRA CONCLUIDA

Prioridad	Nombre del proyecto	Tipo de proyecto				Monto autorizado	Monto ejercido	Remanente	Alcance del proyecto en cuanto a espacios físicos, metros cuadrados y tipo de proyecto ¹			Acciones que sustentan el avance ²	Acciones por realizar	% de avance	Fechas ³		Observaciones	OBRA CONCLUIDA							
		Obras de infraestructura	Equipamiento	Adecuaciones y mejoras	Mantenimiento				Proyecto sustentable	Espacio/equipo	cantidad				metros cuadrados	¿Es susceptible de ser inaugurada? ⁴ (Causas)		¿Cuenta con fotos del evento?	¿Quién y cuándo inauguró?	Entrega- Recepción (Acta finiquito)	Acta Administrativa de Entrega- Recepción	Monte de Acta Administrativa			
1	3a. Etapa de la Construcción de un Edificio Multifuncional de Laboratorios y Talleres.	X				\$ 8,000,000.00	\$ -	\$ 8,000,000.00		1	2120.00		En espera del oficio de Autorización de pago por la Tesorería del Gobierno del Estado de México.	Por lo anterior se solicitó al IMIFE inicie el contrato de continuidad de la obra.	0%	01/05/21	30/12/21	Se solicitó a la Secretaría de Finanzas del Estado de México el oficio de autorización de los recursos para su liberación ante la Dirección General de Inversión del GEM.							
									TOTAL	1	2120														
2	Construcción de la Subestación eléctrica para alimentar de energía el edificio del Centro de Cómputo	X				\$ 1,500,000.00	\$ -	\$ 1,500,000.00		1	1600.00		En espera del oficio de Autorización de pago por la Tesorería del Gobierno del Estado de México.	Por lo anterior se solicitó al IMIFE inicie el contrato de continuidad de la obra.	0%	01/05/21	30/12/21	Se solicitó a la Secretaría de Finanzas del Estado de México el oficio de autorización de los recursos para su liberación ante la Dirección General de Inversión del GEM.							
3	Equipamiento de Mobiliario para el Edificio Multifuncional de Laboratorios y Talleres	X				\$ 1,992,086.94	\$ -	\$ 1,992,086.94	Bancos Universitarios	350			En espera del oficio de Autorización de pago por la Tesorería del Gobierno del Estado de México.	Por lo anterior se solicitó al IMIFE inicie el contrato de continuidad de la obra.	0%	01/05/21	30/12/21	Se solicitó a la Secretaría de Finanzas del Estado de México el oficio de autorización de los recursos para su liberación ante la Dirección General de Inversión del GEM.							
									TOTAL	414	0														
						\$11,492,086.94	\$0.00	\$11,492,086.94																	

Mtro. JOSÉ ARTURO CARRANZO LÓPEZ
Rector

Nombre y firma del Titular de la IES

C.P. EDER JOSSEMAN CASTRO MARTÍNEZ
Secretario Administrativo

Nombre y firma del Titular de Obras y Mantenimiento de la IES

1 Se capturara los espacios que caracterizan a la obra o proyecto. Se podrán anexar tantas filas como sea necesario.
2 En esta sección se redactara de forma breve y concisa los trabajos a realizar, mismos que se van reflejados en el reporte fotográfico.
3 Es importante que las fechas de inicio y término estén actualizadas. Todas en dos dígitos (dd, mm y aa).



2021

FAM
FONDO DE APORTACIONES MÚLTIPLES

DIRECCIÓN GENERAL DE EDUCACIÓN SUPERIOR UNIVERSITARIA
DIRECCIÓN DE FORTALECIMIENTO INSTITUCIONAL
SUBDIRECCIÓN DE FOMENTO INSTITUCIONAL DEPARTAMENTO DE INFRAESTRUCTURA FÍSICA

Mes reportado
ABRIL 2021

REPORTE FOTOGRÁFICO DEL INFORME DE AVANCE MENSUAL

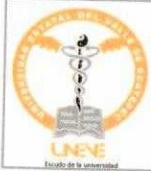

Porcentaje de avance

0%



FOTOS

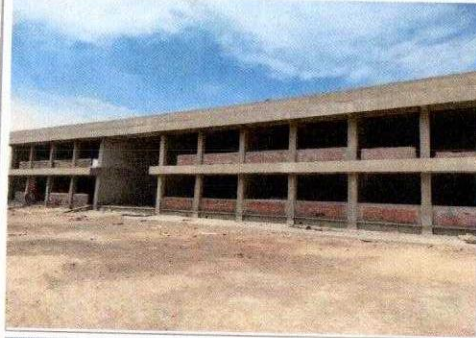

F1: Fachada principal Edificio

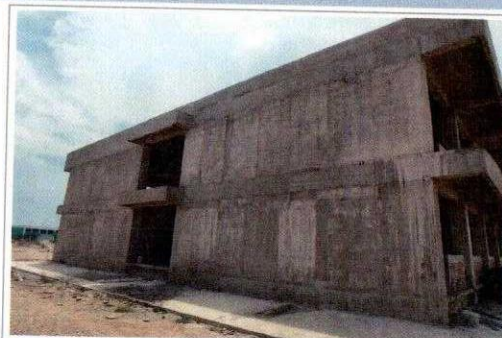

F2: lateral

Comentarios de los trabajos realizados:

EN ESPERA DEL OFICIO POR LA SECRETARÍA DE FINANZAS DEL GOBIERNO DEL ESTADO DE MÉXICO.

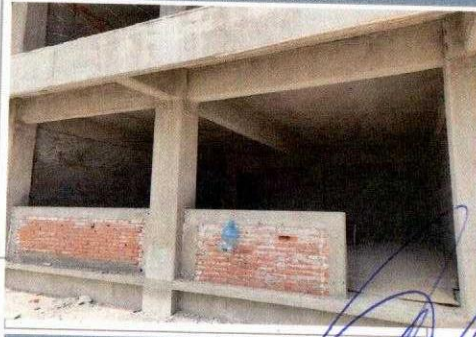

F3: Entrada



F4: Ubicación Subestación Eléctrica



F5: Interior de sala para equipamiento

MITRO JOSÉ ARTURO CAMACHO LÓPEZ
Rector
Nombre y firma del Titular de la IES

C.P. EDER JOSÉ MANUEL CASTRO MARTÍNEZ
Secretario Administrativo
Nombre y firma del Titular de Obras y Mantenimiento de la IES

* Es muy importante que se anexe reporte fotográfico de todas las obras. Para ello se anexa una planilla, se podrán captar tantas pestanas como sea necesario. Para equipamiento, mantenimiento y adecuaciones, en especial, se recomienda que se capture la misma toma, mismo ángulo y lugar para el antes, durante y después de la obra.

