



GOBIERNO DEL
ESTADO DE MÉXICO



EDOMÉX
DECISIONES FIRMES, RESULTADOS FUERTES.

"2019. Año del Centésimo Aniversario Luctuoso de Emiliano Zapata Salazar. El Caudillo del Sur".

210C24010/725/2019
Ecatepec, Estado de México,
a 09 de Septiembre de 2019

DOCTOR
ISAÍAS ELIZARRARAS ALCARAZ
DIRECTOR DE FORTALECIMIENTO
INSTITUCIONAL DE LA DGESU SEP.
P R E S E N T E

Con el propósito de dar cumplimiento a los avances de obra, adjunto al presente los informes mensuales correspondientes al mes de **agosto** del presente año de las obras apoyadas con Recursos Federales del Programa "Fondo de Aportaciones Múltiples" Nivel Superior; para el Ejercicio Fiscal 2018 y 2019 de la **Universidad Estatal del Valle de Ecatepec**.

Mucho agradeceré sus comentarios al respecto, además de aprovechar la oportunidad para enviarle un cordial saludo.

A T E N T A M E N T E

"Non nova, sed secus nova"

M. EN A. JORGÉ ELEAZAR GARCÍA MARTÍNEZ

RECTOR



C.c.p. Dra. Carmen Enedina Rodríguez Armenta, Directora General de Educación Superior Universitaria SEP.- Presente

Secretaría de Educación
Subsecretaría de Educación Superior y Normal
Dirección General de Educación Superior
Universidad Estatal del Valle de Ecatepec

Av. Central S/N Esq. Leona Vicario Col. Valle de Anáhuac Sección A
Ecatepec de Morelos, Estado de México C.P. 55210 Tel.: 50 01 14 00
www.uneve.edu.mx

2018

AÑO

FAM

FONDO DE APORTACIONES MAL TIJALES

DIRECCIÓN GENERAL DE EDUCACIÓN SUPERIOR UNIVERSITARIA
DIRECCIÓN DE FORTALECIMIENTO INSTITUCIONAL
SUBDIRECCIÓN DE FORTALECIMIENTO INSTITUCIONAL DEPARTAMENTO DE INFRAESTRUCTURA FÍSICA

REPORTE FOTOGRAFICO DEL INFORME DE AVANCE MENSUAL

Mes reportado
julio-2019
FECHA DE CONTE

PROYECTO: 1 Nombre de la obra: 3ª Etapa de la Construcción de un Centro de Computo
GRUPOS DE LOCALIZACIÓN



Porcentaje de avance

100%

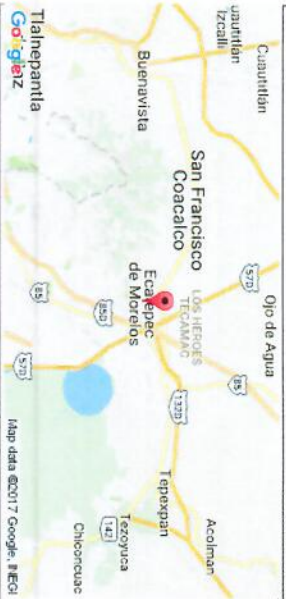

FOTOS



Fecha Principal de la Entrada



UBICACION DE LA OBRA O PROYECTO
AV. XANX-GONZALEZ 28 ESQ. LIZONA VICARIO COL. V. AMABILIDAD, CP. 45016



F1: Fachada principal



F2: lateral



F3: Fachada posterior

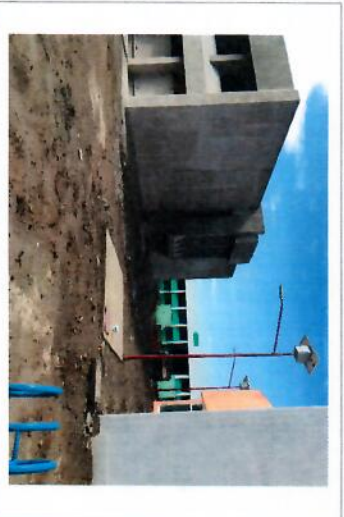

F4: Entrada



F5: Interior de aula

Nombre y firma del Titular de la EES
M. EN CARLOS ELEAZAR GARCIA MARTINEZ

Nombre y firma del Titular de Obra y Mantenimiento de la EES
M. EN CARLOS ELEAZAR GARCIA MARTINEZ

* Es muy importante que se anote fecha y hora de cada fotografía. Para ello se anexa una plantilla, se pueden copiar tantas plantillas como sea necesario. Para equipamiento, mantenimiento y adecuaciones, en especial, se recomienda que se capture la misma zona, mismo ángulo y lugar para el antes, durante y después de la obra.

2018

AÑO



FONDO DE APORTACIONES MÚLTIPLES

DIRECCION GENERAL DE EDUCACION SUPERIOR UNIVERSITARIA
DIRECCION DE FORTALECIMIENTO INSTITUCIONAL
SUBDIRECCION DE FOMENTO INSTITUCIONAL/DEPARTAMENTO DE INFRAESTRUCTURA FISICA

REPORTE DESCRIPTIVO DEL INFORME DE AVANCE MENSUAL

DATOS DE LA UNIVERSIDAD

Nombre: Universidad Estatal del Valle de Ecatepec		Planificación	
Entidad federativa: Estado de México		Otros y Mantenimiento	
Clave Inst 911: 15MSU0923T		RESPONSABLES	
Nombre: M. EN G. E. ELIAS OMAR SALCEDO MARTINEZ		Nombre: M. EN G. E. FIDEL NUJHERRERA	
Cargo: JEFE DE LA UNIDAD DE INFORMACION PLANIFICACION, PROGRAMACION Y EVALUACION		Cargo: SECRETARIO ADMINISTRATIVO	
Teléfono: 01 (55) 5001-1400 EXT. 101, 204		Teléfono: 01 (55) 5001-1400 EXT. 104, 125	
Correo electrónico: uip@unive.edu.mx		Correo electrónico: administracion@unive.edu.mx	

DATOS DEL AVANCE DEL PROYECTO

Prioridad	Nombre del proyecto	Tipo de proyecto				Monto autorizado	Monto ejercido	Remanente	Alcance del proyecto en cuanto a espacios físicos, metros cuadrados y tipo de proyecto ¹			Acciones que sustentan el avance ²	Acciones por realizar	% de avance	Fechas ³		Observaciones	¿Es susceptible de ser inaugurada? (Causas)	
		Obra de continuidad	Equipamiento	Adecuaciones y mejoras	Mantenimiento				Proyecto sustentable	Espacio/equipo	cantidad				metros cuadrados	Inicio			Término
1	3ª Etapa de la Construcción de un Centro de Computo	X				\$ 6,000,000.00	\$ 5,999,178.40	\$ 821.60		1	1179.00		SE ENTREGO EL 25/11/18 EL CONTRATO DE OBRAS INICIO LA SRA. ETAPA	PAGO DE LAS ESTIMACIONES DEL CONTRATO DE OBRAS DE OBRAS	100%	15/11/18	30/07/19	CONCLUYO LA OBRA	no
	TOTAL									1	1179								
2	Mantenimiento al Edificio de la Clinica Integral Universtratipintura Int. Ext. Impermeabilización, cristales, albanilería en pisos y plafón.		X			\$ 1,615,790.46	\$ 1,615,790.46	\$ 0.00		1	580		SE INICIO CON LA FASE DE LA OBRAS DE MANTENIMIENTO SE CONCLUYO TRABAJO DE MANTENIMIENTO	PENDIENTE EL ACTA RECCION	100%	01/10/18	30/12/18	CONCLUYO EL MANTENIMIENTO	SI
	TOTAL									1	580								
3	Sustitución y Colocación de 85 Luminarias dobles con baterías y Paneles Solares			X		\$ 2,064,000.00	\$ 2,063,989.31	\$ 0.69		1	1280.00		SE AUNDO EL CONTRATO AL PROVEEDOR GANADOR DE LA LICITACION	PENDIENTE EL ACTA RECCION	100%	15/11/18	30/12/18	SE CONCLUYO CON LA COLOCACION DE LAS LUMINARIAS	SI
	TOTAL					\$9,679,790.46	\$9,678,958.17	\$822.29		1	1280								

Nombre y firma del Titular de la IES

M. EN G. E. JORGE ELEAZAR GARCIA MARTINEZ

Nombre y firma

M. EN G. E. FIDEL NUJHERRERA

1 Se capturara los espacios que caracterizan a la obra o proyecto. Se podran arrear varias filas como sea necesario.
 2 En esta seccion se redactara de forma breve y concisa los trabajos a realizar, mismos que se veran reflejados en el reporte fotografico.
 3 Es importante que las fechas de inicio y termino esten actualizadas. Todos en dos digitos: dd, mm y aa.

2019

AÑO



FONDO DE APORTACIONES MÚLTIPLES

DIRECCION GENERAL DE EDUCACION SUPERIOR UNIVERSITARIA
DIRECCION DE FORTALECIMIENTO INSTITUCIONAL
SUBDIRECCION DE FOMENTO INSTITUCIONAL/DEPARTAMENTO DE INFRAESTRUCTURA FISICA

REPORTE DESCRIPTIVO DEL INFORME DE AVANCE MENSUAL

DATOS DE LA UNIVERSIDAD

Nombre Universidad Estatal del Valle de Ecatepec

Entidad Federativa Estado de México

Clave Inst 811 - 15MSJ0023T

Nombre M. EN G. E. ELIAS OMAR SALCEDO MARTINEZ

Cargo JEFE DE LA UNIDAD DE INFORMACION, PLANEACION, PROGRAMACION Y EVALUACION

Teléfono 01 (55) 5001-1400 EXT. 101, 204

Correo electrónico uppr@unve.edu.mx

Planacion

Nombre M. EN G. E. FIDEL NUÑO HERRERA

Cargo SECRETARIO ADMINISTRATIVO

Teléfono 01 (55) 5001-1400 EXT. 104, 126

Correo electrónico a.administracion@unve.edu.mx

Gras y Mantenimiento

RESPONSABLES

DATOS DEL AVANCE DEL PROYECTO

Prioridad	Nombre del proyecto	Tipo de proyecto				Monto autorizado	Monto ejercido	Remanente	Alcance del proyecto en cuanto a espacios físicos, metros cuadrados y tipo de proyecto ¹			Acciones que sustentan el avance ²	Acciones por realizar	% de avance	Fechas ³		Observaciones	¿Es susceptible de ser inaugurada? (Causas)	
		Obra de continuidad	Equipamiento	Adecuaciones y mejoras	Mantenimiento				Proyecto sustentable	Espacieuqipo	cantidad				metros cuadrados	Inicio			Término
1	CONSTRUCCION DE UN EDIFICIO MULTIFUNCIONAL DE LABORATORIOS Y TALLERES CON EQUIPAMIENTO (OBRA NUEVA)	X				\$ 16,502,700.78	\$ -	\$ 16,502,700.78		1	2,120			0%	01/08/19	31/12/19	El pasado 25 de julio se firmo con Instituto Mexiquense de la Infraestructura Fisca Educativa el convenio IMFE/IDE/004/2019, en espera de licitacion de obra		
TOTAL									1	2,120									
						\$16,502,700.78	\$0.00	\$16,502,700.78	TOTAL			0	0						

M. EN A. JOSE ALFARZAR GARCIA MARTINEZ
Nombre y firma del Titular de la IES

Nombre y firma

1 Se capturan los espacios que caracterizan a la obra o proyecto. Se podrán agregar tantas filas como sea necesario.
2 En esta sección se redactará de forma breve y concisa los trabajos a realizar, mismos que se verán reflejados en el reporte fotográfico.
3 Es importante que las fechas de inicio y término estén actualizadas. Todas en dos dígitos dd, mm y aa.

2019

AÑO

FAM

FONDO DE APORTACIONES MULTIPLES

DIRECCIÓN GENERAL DE EDUCACIÓN SUPERIOR UNIVERSITARIA
DIRECCIÓN DE FORTALECIMIENTO INSTITUCIONAL
SUBDIRECCIÓN DE FOMENTO INSTITUCIONAL/DEPARTAMENTO DE INFRAESTRUCTURA FÍSICA

REPORTE FOTOGRAFICO DEL INFORME DE AVANCE MENSUAL

Mes re
Julio
FOLIO 01



Porcentaje de avance

0%

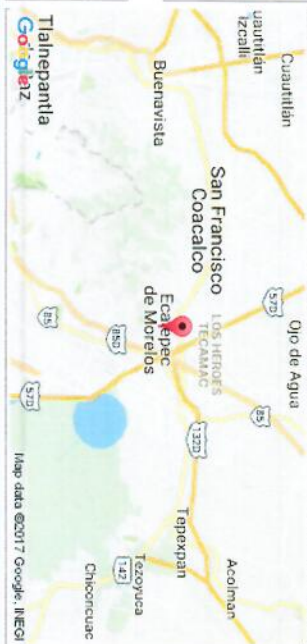

PROYECTO 1 Nombre de la obra

CONSTRUCCIÓN DE UN EDIFICIO MULTIFUNCIONAL DE LABORATORIOS Y TALLERES CON EQUIPAMIENTO (OBRA NUEVA)

CIRCUITO DE LOCALIZACIÓN



FOTOS

Comentarios de los trabajos realizados:

El pasado 25 de julio se firmo con Instituto Mexiquense de la Inf Física Educativa el convenio IMIFE/DEI/004/2019, en espera de obra.

F1: Fachada principal

F2: lateral

F3: Interior de aula

F4: Fachada posterior

F5: Entrada

F6: Interior de aula

Nombre y firma del Titular de la IES
M. EN A. JORGE ELIZABAR GARCIA MARTINEZ

Nombre y firma del Titular de la IES
M. EN G. JORGE VILLALBA HERRERA

* Es muy importante que se anexe reporte fotográfico de todas las obras. Para ello se anexa una plantilla, se podrán copiar tantas plantillas, como sea necesario. Para equipamiento, mantenimiento y adecuaciones, en especial, se recomienda que se capture la misma toma, mismo ángulo y lugar para el antes, durante y después de la obra.