

2022



DIRECCIÓN GENERAL DE EDUCACIÓN SUPERIOR UNIVERSITARIA
DIRECCIÓN DE FORTALECIMIENTO INSTITUCIONAL
SUBDIRECCIÓN DE FORTALECIMIENTO INSTITUCIONAL/DEPARTAMENTO DE INFRAESTRUCTURA FÍSICA

Abril 2023

REPORTE DESCRIPTIVO DEL INFORME DE AVANCE MENSUAL

FECHA DE CORTE:

DATOS DE LA UNIVERSIDAD



Nombre: **Universidad Estatal del Valle de Ecatepec**
Entidad federativa: Estado de México
Clave Inst 911: 15MSU09231

RESPONSABLES

Planeación	Obras y Mantenimiento
Nombre: MONICA ZUÑIGA SALAS Cargo: JEFA DE LA UNIDAD DE INFORMACIÓN, PLANEACIÓN, PROGRAMACIÓN Y EVALUACIÓN Teléfono: 01 (55) 5001-1400 EXT. 101, 204 Correo electrónico: uippe@uneev.edu.mx	Nombre: C.P. EDER JOSSEMAN CASTRO MARTINEZ Cargo: SECRETARIO ADMINISTRATIVO Teléfono: 01 (55) 5001-1400 EXT. 104, 126 Correo electrónico: s.administracion@uneev.edu.mx

DATOS DEL AVANCE DEL PROYECTO

OBRA CONCLUIDA

Prioridad	Nombre del proyecto	Tipo de proyecto				Monto autorizado	Monto ejercido	Remanente	Alcance del proyecto en cuanto a espacios físicos, metros cuadrados y tipo de proyecto ¹			Acciones que sustentan el avance ²	Acciones por realizar	% de avance	Fechas ³		Observaciones	OBRA CONCLUIDA					
		Obras de continuidad	Equipamiento	Adornaciones y mejoras	Mantenimiento				Proyecto sustantivos	Espacio/equipo	cantidad				metros cuadrados	¿Es susceptible de ser inaugurada? (Causas)		Si ya fue inaugurada	Cuenta con Actas				
																			¿Cuenta con fotos del evento?	¿Quién y cuándo inauguró?	Entrega- Recepción (Acta final)	Acta Administrativa de Entrega- Recepción	Monto de Acta Administrativa
1	Adecuación y mejora de barda perimetral del conjunto universitario	X				\$ 1,848,474.00	\$ 1,848,474.00	\$ -	Espacio	1	220	N/A	N/A	100%	12/1/22	14/02/23	Concluida	N/A	N/A	N/A	N/A	N/A	N/A
										TOTAL	1	220											
2	Adquisición de una Subestación Eléctrica para el Edificio de la Licenciatura en Gastronomía, Talleres y laboratorios.	X				\$ 1,600,000.00	\$ 1,589,648.12	\$ 351.88	Equipo	1		Adjudicación de una subestación	1 Instalación de cableado en ductos de la subestación.	100%	12/05/22	12/02/23	Concluida	N/A	N/A	N/A	N/A	N/A	N/A
										TOTAL	1	0											
3	Impermeabilización y Mantenimiento de los Edificios de la Universidad Estatal del Valle de Ecatepec	X				\$ 924,237.00	\$ 924,237.00	\$ -	Edificio A de la Licenciatura en Logística Aeroportuaria	1	1155.00	N/A	N/A	100%	21/1/22	14/02/23	Concluida	N/A	N/A	N/A	N/A	N/A	N/A
										Edificio B de la Licenciatura en Acupuntura Rehabilitatoria	1	1160.00											
										TOTAL	2	2315											
4	Instalación de aires acondicionados	X				\$ 610,601.00	\$ 599,736.24	\$ 10,864.76	Aire acondicionado de 3	11		N/A	N/A	100%	26/10/22	14/11/22	Concluida	N/A	N/A	N/A	N/A	N/A	N/A
										TOTAL	6	0											
5	Instalación de infraestructura de datos	X				\$ 2,000,000.00	\$ 1,984,076.76	\$ 15,923.24	Switch 48	7		N/A	N/A	100%	28/10/22	15/11/22	Concluida	N/A	N/A	N/A	N/A	N/A	N/A
										Access Point wifi	7												
										Controladora 100	1												
										Gabinete de piso profesional	1												
										Instalación de nodos	266												
										TOTAL	282	0											
6	P.N Conclusión de un Edificio Multifuncional de laboratorios y Talleres	X				\$ 2,674,596.00	\$ 2,671,925.80	\$ 2,670.20	Area Docente	1	120.96	N/A	N/A	100%	01/04/22	30/12/22	Concluida	N/A	N/A	N/A	N/A	N/A	N/A
										Aula 1	1	60.48											
										Aula 2	1	60.48											
										Aula 3	1	60.48											
										Aula 4	1	60.48											
										Aula 5	1	60.48											
										Aula 6	1	60.48											
										Aula 7	7	60.48											
										Taller Gastronomía 1	2	23.94											
										Taller Gastronomía 2		120.96											
										Taller de Panadería	1	15.84											
										Area de Demostración	1	60.48											
										Taller Química en Alimentos	1	60.48											
										Restaurante	1	120.96											
										TOTAL	20	947											
						\$9,657,906.00	\$9,629,097.92	\$29,810.08															

Mtro. JOSÉ ARTURO CAMACHO LINARES
Rector

Nombre y firma del Titular de la IES

C.P. EDER JOSSEMAN CASTRO MARTINEZ
Secretario Administrativo

Nombre y firma del Titular de Obras y Mantenimiento de la IES

1 Se capturara los espacios que caracterizan a la obra o proyecto. Se podrá anexar tanta filas como sea necesario.
2 En esta sección se redactara de forma breve y concisa los trabajos a realizar, mismos que se serán reflejados en el reporte fotográfico.
3 Es importante que las fechas de inicio y término estén actualizadas. Todas en dos dígitos: día, mes y año.

REPORTE FOTOGRAFICO DEL INFORME DE AVANCE MENSUAL

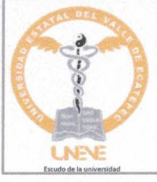

Porcentaje de avance

100%

PRIORIDAD **1** Nombre de la obra: **Adecuación y mejora de barda perimetral del conjunto universitario**

CROQUIS DE LOCALIZACIÓN

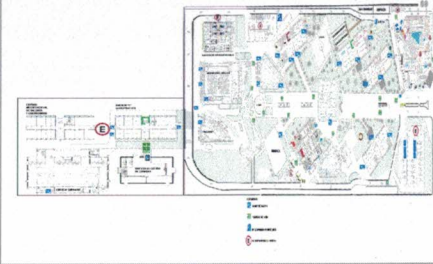
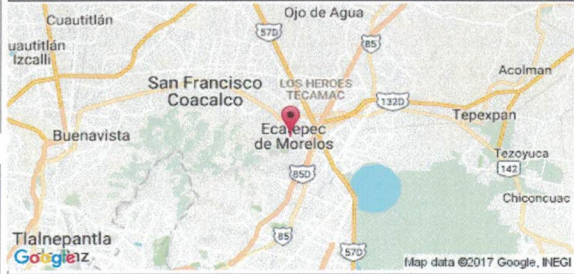

UBICACIÓN DE LA OBRA O PROYECTO

Av. Central s/n, esquina Leona Vicario, código postal 55210, colonia Valle de Anáhuac Sección A. Ecatepec de Morelos Estado de México.

FOTOS

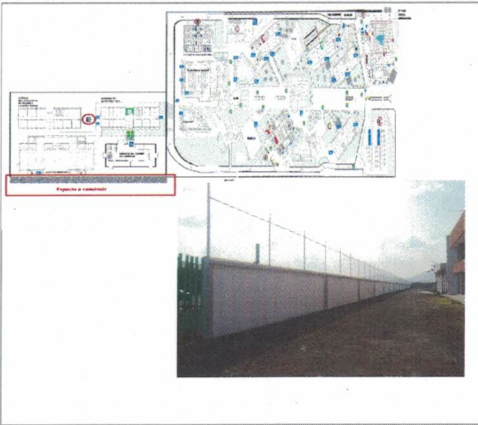

F1: Barda perimetral

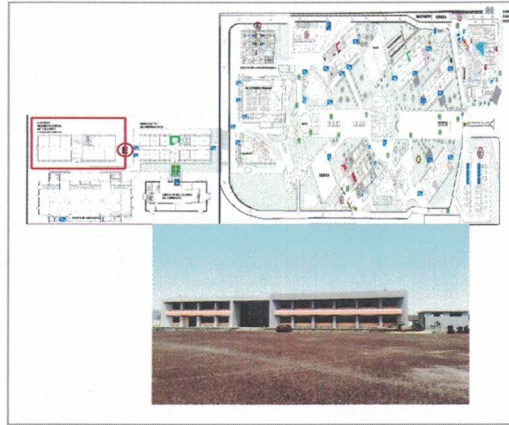

F2: ubicación de la Conclusión de un Edificio Multifuncional de Laboratorios y Talleres.

Comentarios de los trabajos realizados:

El proceso de la Barda Perimetral se encuentra con un **100%** de avance, la **Conclusión del Edificio Multifuncional de Talleres y Laboratorios con un avance de 100%** y por último la **Impermeabilización y Mantenimiento** de dos edificios académicos su proceso ha concluido.

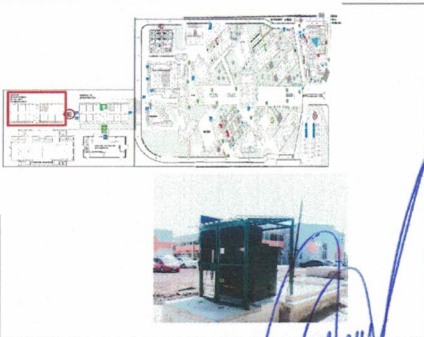

F3: ubicación de la subestación eléctrica

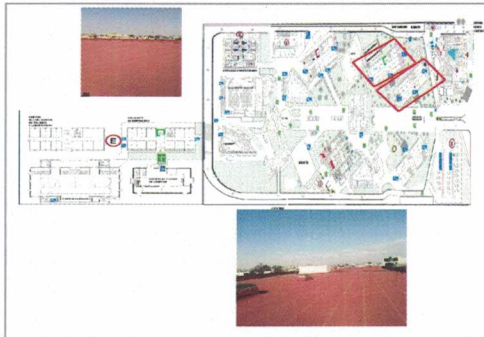

F4: ubicación de la Impermeabilización

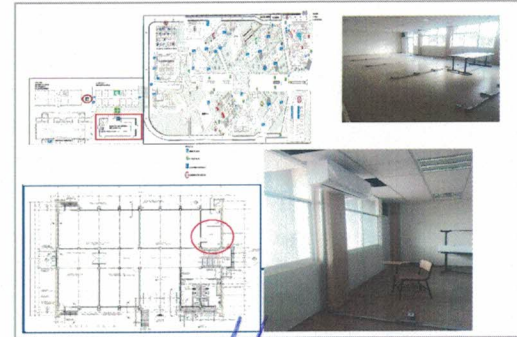

F5: ubicación de la red de datos y alres acondicionados

MTRO. JOSÉ ARTURO CAMACHO LINARES
Rector

Nombre y firma del Titular de la IES

C.P. EDER JOSSEMUN CASTRO MARTINEZ
Secretario Administrativo

Nombre y firma del Titular de Obras y Mantenimiento de la IES

* Es muy importante que se anexe reporte fotográfico de todas las obras. Para ello se anexa una pestaña, se podrán copiar tantas pestañas como sea necesario. Para equipamiento, mantenimiento y adecuaciones, en especial, se recomienda que se capture la misma toma, mismo ángulo y lugar para el antes, durante y después de la obra.